Ein Girokonto der BW-Bank.
Rechnen Sie mit dem Schönsten.

Das Girokonto mit den attraktiven Extras.

extend

Baden-Württembergische Bank

Genießen Sie das Leben. Es lohnt sich – mit extend, dem Girokonto der BW-Bank. Sparen Sie bei Urlaub, Sport, Musical, Kino und vielen anderen attraktiven Extras. Gleichzeitig bietet extend alles, was Sie normalerweise von einem Girokonto erwarten. Mehr Infos unter www.bw-bank.de/extend oder Filiale Münster, Tel. (07 11) 1 24-4 45 50.
Baden-Württembergische Bank. Nah dran.

BW | Bank

STUTTGART–MÜNSTER
T S V 1875/99

Nachrichten

Turn- und Sportvereinigung Stuttgart-Münster 1875/99 e.V.

März 2006

Termine und Veranstaltungen

21.03.2006	Jahreshauptversammlung der SWA
21.03.2006	Jahreshauptversammlung Turnen
28.03.2006	Jahreshauptversammlung der Fußballabteilung
29.03.2006	Jahreshauptversammlung der Athletikabteilung
06.04.2006	Jahreshauptversammlung
01.05.2006	TSV Familienradtour und Fußball-Bambini-Turnier
25.05.2006	Bezirkspokal-Endspiele WFV beim TSV Münster Jugend
25.05.2006 - 27.05.2006	Radtour Fußball-AH
05.06.2006 -	TSV Waldfest Bärenschlössle
23.06.2006 - 25.06.2006	Fußball - Jugendturniere
01.07.2006 - 02.07.2006	Fußball - Knollenbauchcup - Sommernight
28.07.2006 - 30.07.2006	Sommerfest der Handballabteilung
05.08.2006 - 07.08.2006	Fleckenfest 2006
18.11.2006	Kampagneneröffnung - Schlossnarren

Impressum

Herausgeber:	TSVgg Stuttgart-Münster 1875/99 e.V. Neckartalstraße 261 70376 Stuttgart Telefon 0711 - 59 33 72 Telefax 0711 - 59 10 433 www.tsv-muenster.de eMail gesamtverein@tsv-muenster.de redaktion@TSV-muenster.de
Bankverbindungen:	Stgt.Volksbank AG BLZ 600 901 00, KontoNr. 506 006 000 BW Bank Stuttgart BLZ 600 501 01, KontoNr. 22 777 83
Spendenkonto:	Stgt.Volksbank AG BLZ 600 901 00, KontoNr. 574 574 026
Redaktion:	Herbert Nigl, Enzstraße 18 70376 Stuttgart, Telefon 0711-59 15 53
Gestaltung und Druckvorlage:	feratec systems, Austraße 128, 70376 Stuttgart Telefon 0711-959 7777, Fax 0711-959 7779 info@feratec.de
Auflage:	2000 Stück

Öffnungszeiten:		
Mittwoch	14.00 - 18.00 Uhr	Walter Grözinger
Donnerstag	10.30 - 12.30 Uhr	Sibylle Jakisch
Freitag	10.30 - 12.15 Uhr	Sibylle Zurawka

Wir danken allen Inserenten, die durch ihre Unterstützung die Herausgabe der TSV Nachrichten 2006 erst ermöglicht haben.

Blumenladen
Sylvia Werler
Moselstr. 60 · Tel.: 59 13 55
Gartengestaltung
Reiner Werler
Daiberweg 5
Telefon 59 13 55

Ihre Spezialisten für's Grüne
Werler

Ansprechpartner der TSVgg Stuttgart-Münster

Vorstand:	**Telefon:**	**Telefax:**
Walter Grözinger	07156 - 25 5 73	0711 - 59 104 33
Herbert Nigl	0711 - 59 15 53	0711 - 59 104 33
Helga Stegmaier	0711 - 59 15 35	0711 - 59 15 35
Sibylle Zurawka	0711 - 59 18 61	0711 - 59 10 232
Vereinsbeirat:		
Sibylle Jakisch	0711 - 53 00 447	0711 - 53 60 436
Roland Schäfer	0711 - 59 22 48	0711 - 95 97 881
Irmtraud Zorzi	0711 - 59 29 68	
Fritz Hackmaier	0711 - 59 18 10	
Redaktion:		
Internet	e-mail	redaktion@tsv-muenster.de
TSV Geschäftsstelle:	**0711 - 59 33 72**	**0711 - 59 10 433**
TSV Vereinsheim-Gaststätte	0711 - 59 18 74	
Erich Kiegerl (Hausmeister)	0711 - 59 12 38	
s`Boulevärle	0711 - 54 98 105	0711 - 55 78 06

Abteilungen:		**Ansprechpartner**	**Telefon**
Athletik		Andreas Lorch	0711 - 59 35 68
Baby-Krabbelturnen		Oliver Jakisch	0711 - 53 00 447
Boule		Freimut Maass	0711 - 95 59 55
Fußball	Aktive	Mathias Beck	0711 - 59 36 06
	Jugend	Markus Schiefer	0711 - 59 29 50
	AH	Rainer Andert	0711 - 59 42 76
	AH	Jens Kraske	0711- 23 120 60
	AH	Thilo Dokenwadel	0711 - 59 27 43
Schlossnarren		Alexander Weller	0711 - 959 79 33
Gesundheitssport		Oliver Jakisch	0711 - 53 00 447
Handball		Wolfgang Junker	0711 - 59 41 14
Ski und Wandern		Stefan Kaufmann	0711 - 59 23 59
Tanzkreis		Heinz Deiser	0711 - 59 15 69
Tischtennis		Bernd Angerbauer	0711 - 59 17 07
		Ralf Angerbauer	07150 - 30 14 78
Turnen		Jochen Letsch	0711 - 59 41 77
Volleyball		Oliver Jakisch	0711 - 53 00 447

Turn- und Sportvereinigung Stuttgart - Münster 1875/99 e.V.

Fußball Handball Turnen Ringen Ski und Wandern

Tischtennis Volleyball Boule Aerobic

Step-Aerobic Schlossnarren Gesundheitssport

Aufnahmeantrag

Vorname _____ Name _____

Straße, Nr. _____ PLZ, Ort _____

Telefon _____ Eintrittsdatum __/__/____

Beitragsklasse [1] [2] [3] [4] [5] [6] [7]

Ich werde mich als aktiver / passives Mitglied
in der Abteilung _____ betätigen.

Stuttgart, den __/__/____ Unterschrift: _____

(Bei Minderjährigen bitte die Unterschrift des Erziehungsberechtigten)

Ermächtigung zum Beitragseinzug

Hiermit ermächtige ich den TSV-Münster, jederzeit widerruflich, den von mir zu entrichtenden Jahresbeitrag bei Fälligkeit zu Lasten meines Girokontos

Konto Nr. _____

bei der _____ BLZ: _____

mittels Lastschrift einzuziehen:

Meine Anschrift: _____

_____

Stuttgart, den __/__/____ Unterschrift: _____

Einladung

Am Donnerstag, 6.April 2006, findet um **19 Uhr**
im Vereinsheim am Viadukt die

Jahreshauptversammlung

statt.

Unter Hinweis auf unsere Vereinssatzung laden wir alle Ehrenmitglieder und Mitglieder zur diesjährigen Jahreshauptversammlung ein.

Tagesordung:

1. Eröffnung und Totengedenken
2. Ehrungen mit Live-Show und musikalischer Darbietung
3. Verlesen des Protokolls der Jahreshauptversammlung 2005
4. Berichte des Vorstandes, Kassiers, der Abteilungsleiter (liegen schriftlich auf) und der Kassenrevisoren
5. Diskussion der Berichte
6. Entlastung
7. Neuwahlen
8. Verschiedenes

Anträge müssen bis spätestens 20. März 2006
beim 1. Vorsitzenden Walter Grözinger, Nanetteweg 12, 70839 Gerlingen
schriftlich eingegangen sein.

Walter Grözinger	Herbert Nigl	Sibylle Zurawka	Helga Stegmaier
1. Vorsitzender	2. Vorsitzender	Kassier	Schriftführerin

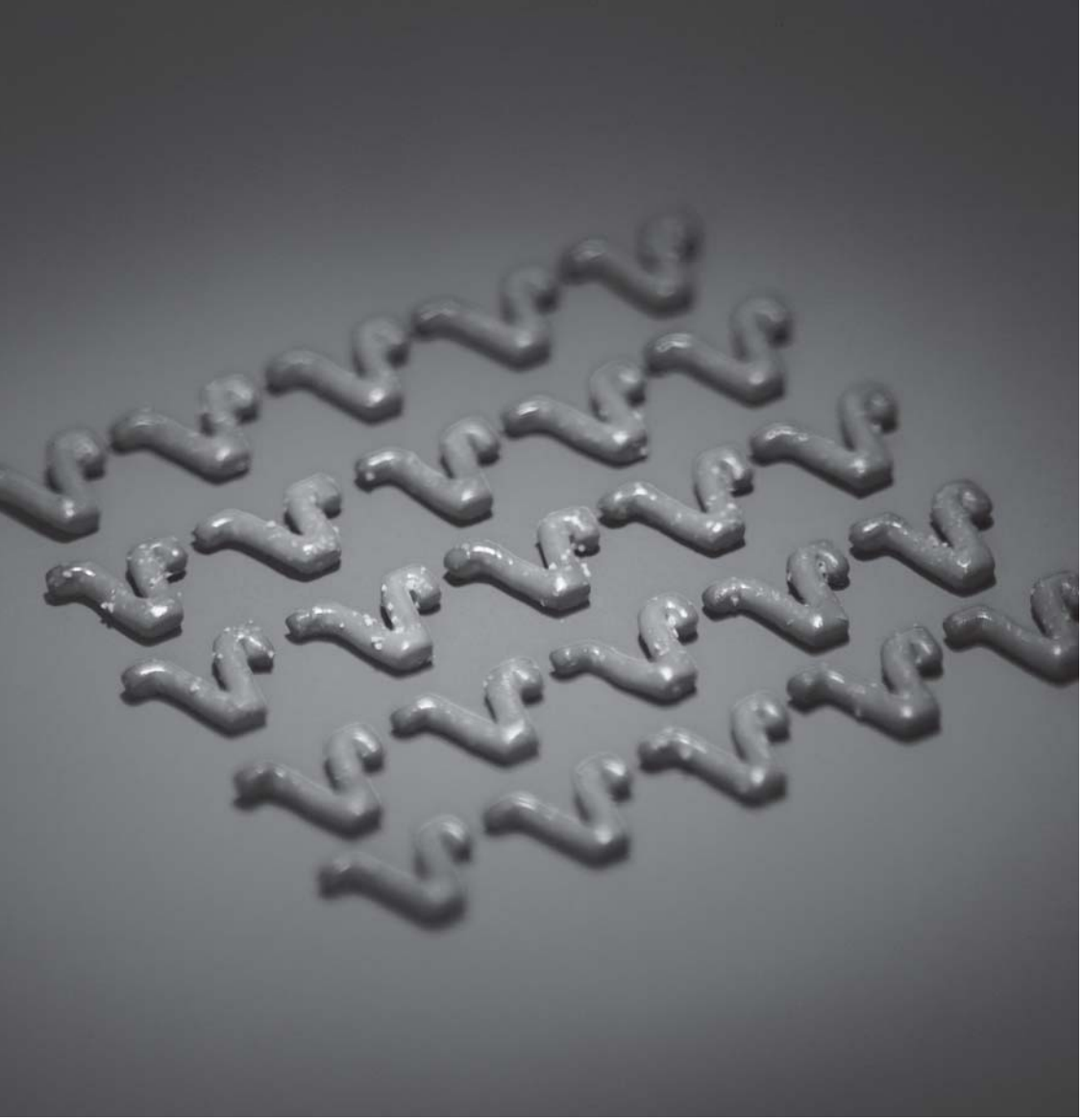

Unsere Antwort auf wachsende Herausforderungen?
Banking mit Biss!

Lassen Sie sich die Angebote Ihrer Bank schmecken. Wenn Sie sich dabei wie zu Hause fühlen, liegt es daran, dass wir die Stärken der Region kennen. Dabei haben wir immer auch die Augen und Ohren offen für das Geschehen an den großen Märkten.

Stuttgarter Volksbank

Vaillant
IDEEN FÜR WÄRME

Die Lösung liegt auf der Wand

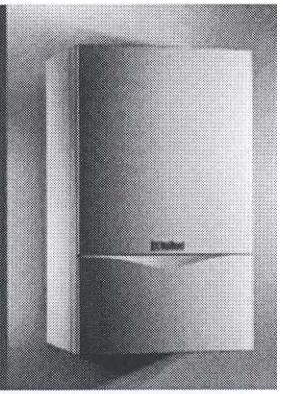

Die Wandheizgeräte atmoTEC und turboTEC können sich sehen lassen. Mit ihrem prämierten Design sind sie fast zu elegant, um in einer Nische zu verschwinden. Aber auch dort sorgen sie mit ihrer perfekten Regelungstechnik für hohen Wärme- und Warmwasserkomfort und niedrigen Energieverbrauch. Damit sind sie bei der Modernisierung erste Wahl. Wir informieren Sie gerne.

Ihr Vaillant Partner:

Horst Diener GmbH
Geschäftsführer: Z. Culjak
Sanitärtechnik · Heizungstechnik
Lüftung · Blechbearbeitung
Teinacher Straße 21 · 70372 Stuttgart (Bad Cannstatt)
Telefon 07 11/56 30 01 · Telefax 07 11/56 41 76
E-Mail: diener-gmbh@t-online.de

Montags-Gymnastik mit Elisabeth

Wir – das ist die Montags-Gym.-Gruppe von Elisabeth Dauer. Und als **Wir** verstehen wir uns auch, es gibt keine Eifersüchteleien, gelegentliche, eher seltene Unstimmigkeiten werden nicht unter den Teppich gekehrt, sondern ausdiskutiert und aus der Welt geschafft.
Unsere Kameradschaft wird auch gefestigt durch außersportliche, durch Elisabeth organisierte Aktivitäten. So wurden wir am 16. Februar 2005 in den Landtag zu einer Plenarsitzung eingeladen. Am 23. November 2005 waren wir in Ludwigsburg zur Schlossbesichtigung, bei der wir einen eigenen, sehr engagierten Führer hatten, der uns in zweieinhalb Stunden mehr gezeigt hat als sonst üblich. Leider war es eisig kalt, so dass wir uns am Ende von den Eisbären in der Wilhelma nur noch wenig unterschieden haben. Nun warten wir sehnsüchtig auf die Fertigstellung der neuen Turnhalle, denn für einige von uns ist der Weg zu Fuß von einem Ende von Münster zum anderen – dazwischen Gymnastik – und wieder zurück doch oft beschwerlich, so dass unsere Gruppe an manchen Abenden etwas geschrumpft ist.

Aber - Aufgeben gilt nicht - ! Doris Kammerer

Fitnesstraining mit Dagmar

Bauch-Beine-Po – Stretching und Entspannung : so lautet der Titel dieses Kursangebotes mit Dagmar Mißbichler.
Immer Mittwochs von 17.45-18.45 Uhr trifft sich die Gruppe im TSV-GYM um

- die Muskeln zu stärken
- die Figur zu straffen
- die Beweglichkeit zu steigern
- die persönliche Leistungsfähigkeit zu entdecken
- diverse Entspannungstechniken kennen zu lernen

Teilnehmen darf jedermann und jedefrau, aktive und (noch) nicht aktive SportlerInnen, TSV-Mitglieder und Nichtmitglieder.

Der Einstieg ist jederzeit möglich.
Kontakt über Dagmar Mißbichler Telefon 59 22 31

Vorstandsbericht 2006

Liebe Mitglieder,

liebe Freunde der TSVgg, erlauben Sie mir in dieser Ausgabe wieder traditionell Rückschau, aber auch Ausschau zu halten. Sportlich hat unser Mitglied Sabine Ansel wiederum das Ansehen der TSVgg Münster in der Presse geprägt. Sie wurde erneut mit ihrem „Zweitverein“ Ahlhorner SV EM-Meisterin und EM-Pokalsieger der Landesmeister im Faustball. Sie wurde als überragende Spielerin der EM in Zürich gekürt und wird am 24.3.06 bei der Sportmeisterehrung der Landeshauptstadt zum 3. Male mit der Ehrennadel in Gold ausgezeichnet. **Eric Vogt**, unser talentierter Nachwuchsringer hat bei den Württ. Juniorenmeisterschaften den Titel im freien Stil in Sulgen und im griechisch-römischen Stil in Winterbach errungen. Ebenso sorgte der C-Jgd. **Alex Macris** für Furore und gewann ebenfalls die Doppelmeisterschaft. Herzlichen Glückwunsch unseren erfolgreichen Sportlern.

Mit der Größe unseres Vereins – zwischenzeitlich rd. **1500 Mitglieder**- wachsen die Verantwortung und die Aufgabenfelder mit. Wir sind dabei, unsere Organisation, ob personell oder technisch, diesem Umstand anzupassen. In Zukunft werden wir nicht umhin kommen, die Geschäftsstelle hauptamtlich zu besetzen. Unser 2. Vorsitzender, **Herbert Nigl**, hat sich erneut um die technischen Belange unseres Vereinsheimes verdient gemacht. Freuen Sie sich über den Zustand in unserem Vereinsheim und versuchen sie ihn möglichst lange zu erhalten. Achten Sie dabei vor allem auf Andere, und bitten sie diese um Einsicht und schonenden Umgang mit dem Neuen. Bei allen weiteren Renovierungs- und Sanierungsschritten werden wir prüfen, welche Synergien möglich sind um so die Effizienz der eingesetzten Finanzmittel zu steigern. So bemerken wir die steigenden Energiepreise nicht nur an den Tankstellen, sondern auch beim häuslichen Strom, Gas- oder Heizölpreis. Wir müssen im Verein beim Energieverbrauch für die Heizung, für die Warmwasserbereitung und vor allem für das Duschen, energie- und damit kostensparende Maßnahmen planen. **Alle Ehrenamtlichen bitten wir, äußerst sparsam mit dem Energieverbrauch, insbesondere beim Bewässern der Sportplätze, umzugehen.**

Freuen Sie sich jetzt schon auf die **Fußball-WM in der Zeit vom 9.6.206– 9.7.06**. Im Rahmen der FIFA Fußball WM werden insgesamt 6 Spiele im Gottlieb-Daimler-Stadion stattfinden. Wenn Sie nicht im Stadion dabei sein können, so können sie die Spiele in unserer Gaststätte auf der Großleinwand ansehen. Unsere Pächterfamilie **Tasso u. Eleni Dallas**, die seit 01.04.05 als Pächter unsere Gaststätte mit Saal (Boulevärle) und Kegelbahn übernahmen, begrüßen Sie gerne. Dort kann auch täglich (von Mo.-Freitag) ein preisgünstiges Mittagessen eingenommen werden.

Vorstandsbericht 2006

Freuen Sie sich aber auch auf die **Fertigstellung der neuen Turn- und Versammlungshalle** in unserem Stadtbezirk Münster. Im Januar 05 wurde die TuV abgerissen,die Rohbauarbeiten sind im November abgeschlossen worden. Dank dem Einsatz unserer Bezirksvorsteherin, Frau Schilling, war es möglich, dass im Dezember einige TSVler bei einer Führung mit Herrn Knierriem vom Hochbauamt einen ersten Eindruck gewinnen konnten. Die neue Halle soll nach den Sommerferien in Betrieb genommen werden.

Wir sind zuversichtlich, dass der 1. Heimkampf **unserer Ringer** am **9. September** dort ausgetragen werden kann.

Im Namen aller Vorstandskolleginnen und kollegen möchte ich mich bei allen ehrenamtlich Engagierten für Ihre Mitarbeit bedanken, aber insbesondere auch bei unseren Inserenten und Spendern.

Mit sportlichen Grüßen
Walter Grözinger

Gymnastik für Frauen am Montag mit Helga

Bei dieser Gelegenheit wollen wir wieder auf unseren Gymnastik-Abend jeden Montag von 19.00 – 20.00 Uhr zur Zeit im Gymnastikraum des Pflegestiftes Münster aufmerksam machen. Unsere Gymnastik basiert auf einer gesundheitsorientierten funktionellen Gymnastik für Frauen. Wir versuchen durch gezielte Kräftigung, Dehnung und Entspannung das natürliche Gleichgewicht zwischen Be- und Entlastung zu fördern und die Haltung und Beweglichkeit zu fördern. Dabei vergessen wir natürlich nicht auch die Sprech- und Lachmuskulatur einzusetzen. Ausklingen lassen wir die Gymnastikstunde in unserem Vereinsheim bei einem gemütlichen Beisammensein.

Neben der montäglichen Gymnastik treffen wir uns einmal im Monat (1. Mittwoch) zu einer Wanderung in die nähere Umgebung, mit einem dazugehörigen Einkehrschwung. Unser Highlight ist natürlich unser 2-tägiger Ausflug einmal im Jahr im Monat Mai. Diese schönen Ausflüge haben uns angeregt, dass wir alle zwei Jahre 5 Tage gemeinsam eine schöne Reise unternehmen. Das war auch im vergangenen Herbst der Fall. Unsere Reise führte uns mit einem kleinen Bus mit dem Reiselädle Münster, Herrn Sendelbach, nach Flandern. Dabei lernten wir neben Antwerpen, Brüssel, Gent, Brügge, Ostende und auch Luxemburg kennen.

Vielleicht haben diese Zeilen jemand angeregt bei uns mitzumachen, wir würden uns freuen.

Helga Stegmaier

Bild: Atomium in Brüssel

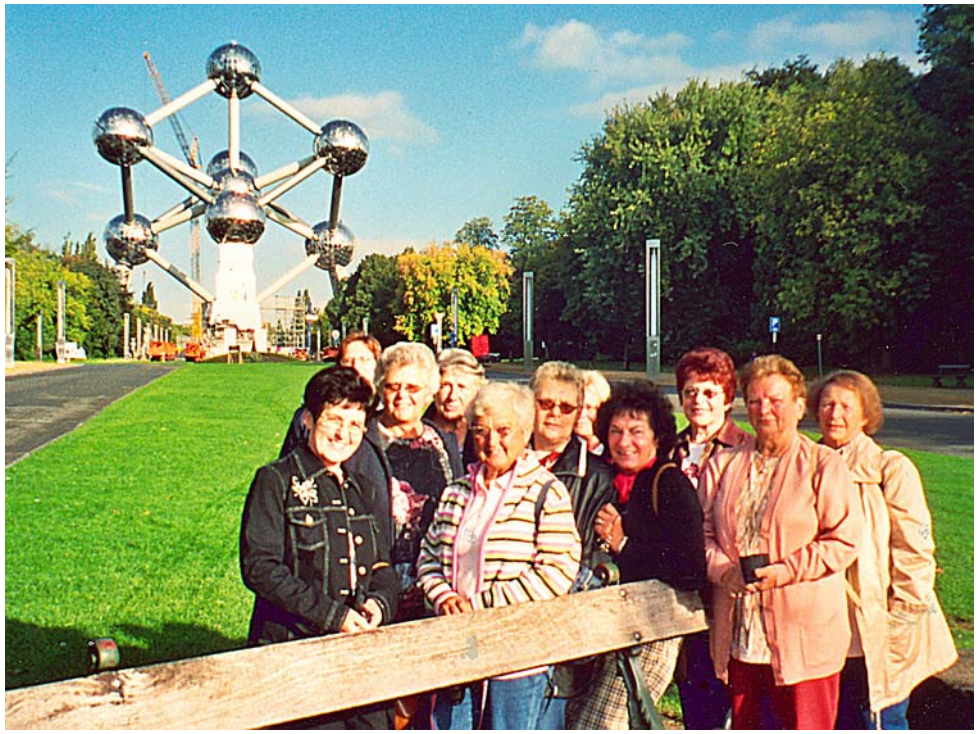

Step-Aerobic mit Claudia

Die Step-Aerobic-Gruppe hat sich als fester Bestandteil der Turnabteilung etabliert. Die Gruppe gibt es mittlerweile seit 6 Jahren. Die Verlängerung der Trainingseinheit von 1 Std. auf 1,5 Std seit dem Sommer 2004 wurde von allen Teilnehmern positiv angenommen, dadurch kommt nicht nur die Ausdauer, sondern auch die Funktionsgymnastik nicht zu kurz. Herzlich willkommen sind auch Neueinsteiger. Denen greifen wir unter die Arme und so haben auch diese schnell den Dreh raus. **Trainingszeit: Montags 19.30 Uhr - 21.00 Uhr**

Auch im Jahr 2005 konnte wieder ein Sommerferienkurs angeboten werden, der auch gerne von Mitgliedern anderer Abteilungen genutzt wurde um die lange Ferienzeit sportlich zu überbrücken.

Für Fragen finden Sie mich jeden Montag im Gym-Raum am Vereinsheim von 19.30 – 21.00 Uhr oder telefonisch unter der Nummer 0711/2318153 Neben dem Training wird auch manchmal gefeiert. Auch diesmal haben wir das Jahr mit einer kleinen Weihnachtsfeier ausklingen lassen.

Die Step-Aerobic-Gruppe freut sich auf Ihr Kommen! Claudia Urban

Volleyball mit Oliver

Die Freizeitvolleyballer konnten im vergangenen Jahr den größten Erfolg seit Gründung der Gruppe im Jahre 1985 feiern. Sie setzten sich in der Freizeit-Mixed-Runde durch und stiegen in die zweithöchste Freizeitliga in Württemberg auf.
Dort kämpfen und spielen Sie unter dem Namen SMOBATS um den Nichtabstieg.

Das traditionelle Bändelesturnier mit den anderen Abteilungen konnte im vergangenen Sommer leider nicht stattfinden. Ein Wasserrohrbruch in der Enzstraße überflutete das Sandfeld auf dem Vereinsgelände und ließ aus hygienischen und gesundheitlichen Gründen kein Spielen zu. Die Volleyballer trainieren immer freitags in der Altenburgschule: 20.15-21.45 Uhr. Geübte Spielerinnen und Spieler sind willkommen.

Oliver Jakisch

Kurz, knapp, kompakt

Die im April 2005 einstimmig verabschiedete Resolution hat nach entsprechendem Antrag der CDU mit Unterstützung der SPD und der Grünen nunmehr OB Dr. Schuster beantwortet: „Aus Kostengründen (Baubeschluß mit Gesamtkosten von 8,43 Mio €) wurde die ursprünglich vorgesehene Beleuchtungsstärke von 750 Lux auf 600 Lux reduziert. Der **Sporthallenteil der TuV ist keine Versammlungsstätte** und ist für sportliche Nutzungen konzipiert. Es wird ein flächenelastischer Sportboden mit Linoleumoberbelag eingebaut. Dieser erlaubt auch die Begehung mit Straßenschuhen. Entsprechend ist mit einem erhöhten Staub- und Straßenschmutzeintrag zu rechnen, der einen zusätzlichen Reinigungsaufwand nach sich zieht. Bei einer etwaigen zusätzlichen Bestuhlung bei Ringkampfveranstaltungen werden Läufer zum Schutz des Hallenbodens bereitgestellt. Der vorgesehene Blendschutz wurde mit dem Vorplanungsbeschluß aus Kostengründen zurückgestellt. Eine Nachrüstung könnte bereits im Zuge der Baumaßnahme erfolgen, wenn eine Finanzierung im Rahmen der Projektmittel möglich wäre. (Kosten 41.000 €) Die Grundausstatung der zweiteilbaren Sporthalle entspricht der üblichen Ausstattung der Sporthallen in Stuttgart. Die geplanten Trennwände entsprechen dem üblichen Standard, sind aber zur Schalldämmung nur bedingt geeignet, da in den Randbereichen keine dichten Anschlüsse bestehen und im Bereich der Galerie vor den Umkleiden ein Durchgang fluchtwegmäßig frei gehalten werden muß.“ Ob und wann in der neuen Sporthalle eine solche **Sportgala-Veranstaltung, wie im Dez. 2004** großartig und erfolgreich abgehalten, erneut stattfinden kann, ist äußerst zweifelhaft, da die Bestimmungen der Versammlungsstätten-Verordnung greifen. (Im Höchstfalle 200 Zuschauer), Inwieweit das Sportamt der Stadt Stuttgart unsere Anträge auf Nutzung der neuen Sporthalle genehmigt, ist noch nicht entschieden. Ebenso haben wir die Bezirksvorsteherin, Frau Schilling, gebeten, unseren Antrag auf teilweise gymnastische Nutzung des Bürgersaales positiv zu bescheiden. Nähere Einzelheiten dazu in der JHV.

1. Die Sachkostenbeiträge für die Zeit vom 10.01.05-31.12.05 betragen insgesamt 2607,45. Davon entfallen auf Handball 1326,86; Ringen 489,16, TT 521,33, Fußball 144,00, Volleyball 107,10.- Turnen ist nicht belastet, weil wir in der Interimsphase in unserem Vereinsheim und im Altenpflegeheim Gymnastik treiben.
2. Der Jugendraum wurde von Dieter Schwarz (Massa), Michaela Bühler u. Ede Zimmermann gereinigt, neu gestrichen und in einen passablen Zustand gebracht. Ein nicht angeschlossener Heizkörper wurde entfernt.
3. Im Heim-Duschraum hat Herr Kiegerl die Außenwand komplett abgedichtet und neu gefliest. Dort wurden die alten Boiler wegen der neuen Heizungsanlage entfernt.
4. Offen ist noch die finanz. Beteiligung der Stadt bezüglich der Mietkosten im Pflegestift Münster und die Übernahme der Kosten für die Einlagerung der Geräte, Schränke in der angemieteten Garage Bast.
5. Die Internat. Sport-Gala am 18.12.04 war ein großartiges sportliches Ereignis. Dank der Unterstützung durch das Sportamt der Stadt Stuttgart und durch das Bezirksamt Münster sowie dank einiger Sponsoren konnte die Veranstaltung kostendeckend durchgeführt werden. Ein besonderes Dankeschön gebührt den Ehel. Rainer u. Elke Schrempf für dieses Super-Programm.
6. Vielleicht schafft es Werner Merkle doch noch für eine geplante TSV-Veranstaltung für die Ehrenmitglieder und Mitglieder seinen Film fertigzustellen.
7. Der WLSB, Sportkreis, STB u. Handballverband sind nun ins neue Haus beim Daimler-Stadion umgezogen. („ im SpOrt Stuttgart“ – bisher Haus des Sports). Neue Anschrift: Fritz-Walter-Weg 19; 70372 Stuttgart. Telefon. Zentrale 28077-658, Sportkreis-Geschäftsführung: 28077-654, Fax 28077-652 Sportkreis, E-mail: info@sportkreis-stuttgart.de

8. Der WLSB teilte mit Schreiben vom 20.12.04 mit, dass wir für die Erneuerung der Heizungsanlage mit Einbau der Wärmepumpe vor 2006 nicht mit einer Bewilligung rechnen können. 598 Sportvereine in Württemberg haben gleichlautende, negative Zwischenbescheide erhalten. Mit Schreiben vom **19.12.05** wurde nun mitgeteilt, dass aufgrund der finanziellen Rahmenbedingungen in der Sportförderung es nicht möglich war, unseren Antrag positiv zu bescheiden. Wir warten sehnsüchtig auf den Bewilligungsbescheid. Die Heizungsanlage hat uns 36720 gekostet. Den WLSB-Zuschuß könnten wir gut gebrauchen. Also, Daumen drücken – nach der Landtagswahl.
9. Beim Sportförderverein Stgt.-Münster e.V. wurde am 9.1.2004 die JHV abgehalten. Nach 13-jähriger Tätigkeit hat R. Schäfer sein Amt abgegeben; W. Grözinger hat ihm für seine Tätigkeit im Namen aller Anwesenden gedankt. Neuer Vorsitzender ist Siegfried Stranad, Rohrdommelweg 14, 70378 Stuttgart; Tel. 537435. 2. Vors. ist Irmtraud Zorzi, Mainstr. 72, 70376 Stuttgart, Tel. 592968
10. Herr Hampp vom Sportamt hat uns dankenswerterweise am 20.10.04 eine AZ in Höhe von 5.000 für die Heizung anvisiert, denn wir waren nicht mehr liquide zu diesem Zeitpunkt. Ein kurzfristiges Privatdarlehen hat uns dann über die Runden geholfen.
11. Am 20.10.04 wurde der Vertrag mit Hofbräu im Beisein von R. Schäfer durch W. Grözinger u. Herbert Nigl unterzeichnet. Laufzeit 7,5 Jahre ab 1.10.2004. Eine Zahlung in Höhe von 18.000 haben wir erhalten.
12. Der AH-Ausflug 2004 nach Rastatt und ins Murgtal, von Klaus Scheiner organisiert, war sehr gut. Ebenso waren die traditionelle Busausflüge mit Wanderung zum Spanferkelessen nach Pfaffenhofen 2004 und 2005 ausgebucht.
13. Die Hofbräu-Bus-Ausflüge 2004 an den Brombach-See und 2005 nach Straßburg zum Europäischen Parlament waren sehr begehrt und wie immer schnell ausgebucht. Prächtiges Ausflugswetter an beiden Ausflugstagen.
14. Herr Heidner vom Sportamt ließ dankenswerterweise die Schäden an den Parkplätzen auf Kosten der Stadt durch das TBA Herrn Kästel, reparieren.
15. Am Montag, 25.7.05 wurde mit den Sanierungsarbeiten am Hartplatz begonnen. Die Maßnahmen im Einzelnen: Der Oberbelag des Platzes wurde zunächst gereinigt. Das abgeschwemmte Material im unteren Drittel wurde abgetragen und im oberen Drittel wieder aufgetragen. Stützkorn (neues Material) wurde aufgetragen und in die Decke eingearbeitet. Decke dann gelockert, planiert und gewalzt. Freigabe erfolgte durch das Sportamt.
16. Beachvolleyball-Platz: Das alte Sandmaterial wurde abgefahren und war für die Wiese nicht zu verwenden. (viel zu feiner Sand) Am 3.8.05 wurde eine Drainage eingebaut, Vlies kam drauf, dann der bereits angelieferte Quarzsand in einer Stärke von 40-45 cm.
17. Enorm hoher Wasserverbrauch für den Rasenplatz und Tennenplatz für den Zeitraum vom 7.9.04-31.08.05 **3 311 cbm (Vorjahr 1742 cbm)**
Im Zeitraum 01.09.05 – 19.09.05 wurden **686 cbm** verbraucht, was einem täglichen Verbrauch von rd. 38 cbm entspricht. Ein solch hoher Wasserverbrauch ist u.E. ausgeschlossen. Das Sportamt, GBA und die Fa. Hedisa sind eingeschaltet worden. Hedisa (Magnetventil) hat am 21.09.05 festgestellt, dass die Bewässerungsanlage in Ordnung ist. Ebenso hat die EnBW festgestellt, dass der Wasserzähler in Ordnung ist.

Liebe Vereinsmitglieder,

vielen Dank für Ihr sportliches Engagement und Ihr Interesse an den Übungsgruppen der Turnabteilung. Wir hoffen, dass es Ihnen Freude macht, sich bei uns zu bewegen! Damit sich auch weiterhin in der Turnabteilung etwas bewegt, wurde in der Jahreshauptversammlung der Turnabteilung folgende Abteilungsführung gewählt:

Abteilungsleiter:	Jochen Letsch
Stellvertreter:	Oliver Jakisch
Technische Leitung:	Sibylle Jakisch
Jugendwart:	Jochen Letsch
Kassenwart:	Sibylle Zurawka
Revision:	Gisela Wied
Schriftführer:	Oliver Jakisch
Beisitzerinnen:	Inge Böhm
	Ute Jenner

Seit dem Abriss der alten Turn- und Versammlungshalle im Januar 2005 fand der Übungsbetrieb im Jugendbereich im Saal des Vereinsheims statt. Dorthin „verirrten“ sich leider wenig Kinder, denn ohne Begleitung von Erwachsenen ist der Weg aus Münster doch ganz schön weit und an kalten Winterabenden auch kalt und etwas unheimlich. Zudem stehen im Saal nur wenige Turngeräte zur Verfügung und die vorhandenen Bodenmatten sind dann noch während der Sommerferien verschimmelt. Ab Herbst konnten wenigstens das Mutter und Kind- und das Vorschulturnen ins TSV-Gym ausweichen. Die Turn-Kinder werden sich wahrscheinlich am stärksten auf die neue Turn- und Versammlungshalle in Münster freuen.

Außer dem regelmäßigen Übungsbetrieb richten wir unsere Aktivitäten vor allem auf die Feste des Gesamtvereins. In diesem Jahr wurde während des Fleckenfestes ein Sport-Programm für Kinder und Erwachsene durchgeführt. Die Betreuung des Weinstandes wurde auch von der SWA und den Turnern gemeinsam durchgeführt.
Reger Übungsbetrieb herrscht auch immer bei unseren Gymnastikgruppen um Helga Stegmaier, Susanne Raschke und Elisabeth Dauer. In den (Ausweich-) Räumlichkeiten, in denen der Übungsbetrieb zurzeit stattfindet, herrscht oft akuter Platzmangel. Trotzdem sind die Übungsstunden gut besucht und danach gibt’s schon mal einen gemeinsamen Ausklang.

Was sich bei Aerobic und Volleyball getan hat, ist in separaten Berichten nachzulesen. Nach diesem Rückblick wollen wir nach vorne sehen und Sie recht herzlich zur **Jahreshauptversammlung der Turnabteilung einladen, die am**
Dienstag, den 21. März 2006 um 19.30 Uhr im Vereinsheim stattfindet.
Bei dieser Gelegenheit können Sie die Übungsleiter und das Sportprogramm der Turnabteilung kennen lernen. Über Ihr zahlreiches Erscheinen würden wir uns freuen.
Das Hauptthema wird die Gestaltung des Übungsangebots in der neuen Turn- und Versammlungshalle sein. Für Anregungen sind wir offen!
Auf jeden Fall wünschen wir ein gesundes und erfolgreiches Sportjahr 2006!

Jochen Letsch

18. Der Seniorenchor Bad Cannstatt 1978 e.V. hat erstmals seine Jahresfeier am Donnerstag, 10. November 2005 in unserem Vereinsheim abgehalten.
19. **Thema „Thermalwasser am Sportplatz“ – Wasserschaden beim Beach-Volleyball-Feld und Kleinspielfeld (Handball**). Der Schaden wurde am Mittwoch, 08.06.05, festgestellt und zugleich per e-mail dem Sportamt und der Fa. Hedisa gemeldet. Wasserproben der Störungsstelle der EnBW ergaben, dass es sich um kein Leitungswasser handelte. Herr Stöcker u. sein Mitarbeiter hat dies an Ort- und Stelle ausgesagt und zusätzliche Wasserproben mitgenommen. Herr Erik hat dies am 10.6.05 tel. bestätigt. Im Beisein von Roland Schäfer, Bernd Fessner waren beim Ortstermin am 21.6.05 vertreten: Heidner (Sportamt), Hilpert(TBA), Frau Schenk (Amt f. Umweltschutz). Wie ging,s weiter. Horst Leitow hat den Graben zur Birco-Rinne gegraben; das Wasser floß zunächst nicht ab. Anweisung der 3 beteiligten Ämter war, dass wir ohne wasserrechtliche Genehmigung dieses Wasser in die Weitsprunganlage einfließen lassen sollten. Gegen 15.00 Uhr kam Bauleiter Lauk und hat dies Leitow untersagt. Er möge einen Kanal drum herum machen und dies dann in die Birco-Rinne einleiten. Dies machte er, das Wasser floss jedoch nicht ab. Gegen 18.30 Uhr kam Platzwart Erich Schuhmacher und Mathias Beck, die in einer gemeinsamen Aktion die gesamte Birco-Rinne bis zur Mitte des Kleinspielfeldes reinigten, sodaß das Wasser dann ablief. Noch immer lief in die Baggergrube Wasser nach. Hans-Dieter Enz lieferte am Donnerstag, 23.6.05 Dielen an, um das Baggerloch wegen der Unfallgefahren beim Fußball-Jugendturnier abzudecken. Am Dienstag, 28.06.05 hat Herbert Nigl sich bei der Baustelle Enzstr. (Dr. Hamann/WEG Finkel) erkundigt, was denn dort sei. Antwort: **Wasserrohrbruch** – dies war vermutlich auch die Ursache unseres Wasserschadens, den Herbert am 29.6.05 Herrn Heidner (Sportamt) mitteilte. Am 4.7.05 war Ortstermin mit 3 Herren des TBA (Kästel, Hilpert u. ?) sowie meiner Person. Ich zeigte mich verwundert darüber, dass die EnBW das TBA und das Sportamt nicht informierte. Seitens des Sportamts u. des TBA wurde eine Firma beauftragt, das Baggerloch und die Gräben zu schließen. –Der Sand im Beach-Volleyballfeld wird gewechselt.
20. Der Vorstands beschloß am 9.5.05, dass unsere Terrasse mit einer Stahl-Unterkonstruktion für die Markisen ausgestattet wird. Den Auftrag dazu hat die Fa. Schanz, Metallbau und die Markisen-Firma mm erhalten (7500 + 3100).
21. Im Saal wurde der Parkettboden durch E. u. C. Kiegerl in der Sommerpause, also vor Beginn der Theatersaison vom Boulevärle, sehr gut saniert. Mit den neu angeschafften roten Stühlen gibt nun unser Saal wieder ein anspruchsvolles Ambiente her.
22. Auflagen des WKD wurden erfüllt: Eine Kühlraumzelle in der Küche wurde neu geschaffen.

Joos
Garten & Landschaftsbau
WIR BAUEN MIT GRÜN!
Martin Joos
Illerstraße 25
Tel. (07 11) 59 34 52
Fax (07 11) 59 52 42
Unser leistungsstarker Betrieb bietet Ihnen Beratung und qualifizierte Ausführung aus einer Hand.
WIR FÜHREN FÜR SIE AUS
NEUANLAGEN
• Natursteinarbeiten
• Wege/Beläge aller Art
• Mauern und Treppen
UMBAU UND RENOVIERUNG BESTEHENDER ANLAGEN
• Beratung bei Gestaltungsfragen und Materialauswahl
PFLEGEARBEITEN
• Dauerpflegearbeiten (Rasenschnitt, Rasenpflege – verticutieren), Heckenschnitt
• Baumfällarbeiten
• Winterschnitt
• Entsorgung von Holz- und Grünschnitt
TEICHBAU • PFLANZUNGEN – FERTIGRASENVERLEGUNG
DACHBEGRUNUNGEN • ERDARBEITEN IN KLEINEREM UMFANG
Wir sind Mitglied im Verband
Garten-, Landschafts- und Sportplatzbau e.V. Baden-Württemberg

Heinrich Haas
HAAS
Heinrich Haas ...die Schlosserei.
◆ Schlosserei + Stahlbau
◆ Fenstergitter
◆ Vordächer + Geländer
◆ Tore + Türen
◆ Stahl - Glas - Elemente
◆ Zäune - Reparaturen
Seit 1946 alles aus Stahl im und ums Haus
Inh. Roland Haas
Böckinger Straße 36 Tel. 07 11/8 40 10 91
70437 Stuttgart-Rot Fax 07 11/8 49 16 12
www.haas-schlosserei.de
e-Mail: kontakt@haas-schlosserei.de

Jubilare 2006

60-jährige Mitgliedschaft

Führer, Werner
Lipps, Erich

50-jährige Mitgliedschaft (Ehrenmitgliedschaft)

Scheiner, Klaus
Stranad, Siegfried

40-jährige Mitgliedschaft (goldene Ehrennadel)

Beck, Mathias
Di Biccari, Ingrid
Haar, Annemarie
Krüger, Helmut
Kurz, Herrmann
Merkle, Roland
Schwarz, Dieter
Bleile, Helmut

25-jährige Mitgliedschaft (silberne Ehrennadel)

Ellwanger, Eduard
Schäfer, Roland
Schäfer, Hartmut
Reitinger, Gerda
Schumacher, Erich

Sabine Ansel - Europameisterin im Faustball

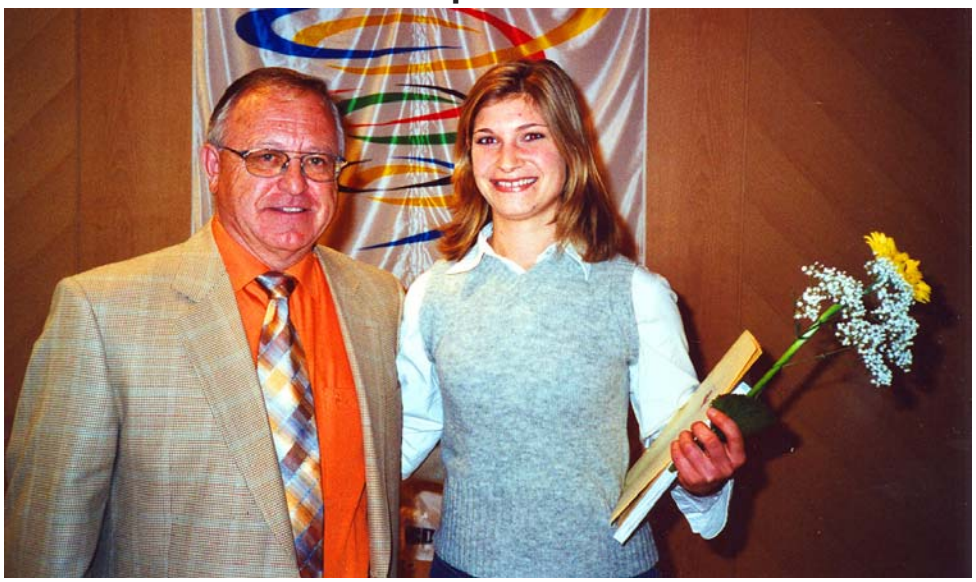

Bei der Sportlerehrung des Jahres 2005 im Sitzungssaal des Stuttgarter Rathauses konnte unser TSV-Mitglied bereits zum 3. Male die goldene Ehrennadel der Stadt Stuttgart verbunden mit einem Wertgutschein in Höhe von € 75 entgegennehmen. Sie wurde erneut mit der deutschen Faustballnationalmannschaft Europameister in Zürich und wurde in der Presse als beste Spielerin gekürt. Ebenfalls wurde Sabine mit dem Ahlshorner SV Europapokalsiegerin. Gratulation und Glückwunsch an die sympathische 26-jährige Sabine Ansel, die noch immer ihren Zweitwohnsitz in Stgt.-Stammheim hat. Sie lebt in Hannover und studiert in Hildesheim Polizeikomissaranwärterin.

Stilsicher und professionell haben
Sandra und Andreas
diese Models verwandelt !

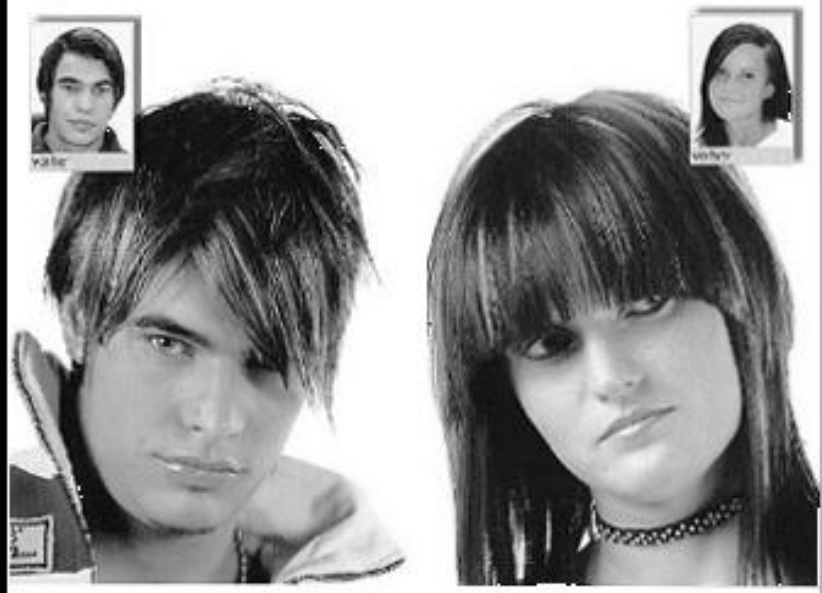

Testen Sie das Können
der Young-Stylisten von

Haarscharf.

Frisuren und mehr...

0711 59 22 56

Elbestr. 10 - 70376 Stuttgart - Münster

Geöffnet: Mo. 7-12 Uhr, Di. - Fr. 7-20 Uhr, Sa. 7-15 Uhr

HERKUNFT UND QUALITÄT BADEN-WÜRTTEMBERG

RINDFLEISCH
AUS KONTROLLIERTER
ERZEUGUNG

PLATTEN- UND
PARTY-SERVICE

FEINKOST - METZGEREI

SCHLAG GmbH

. . . gute Ideen
- Tag für Tag

Hauptgeschäft
Eybgasse 1
Stuttgart-Mühlhausen
Tel. 0711 / 52 08 99-0 · Fax 52 08 99-25

Filiale Kaufland
Aldinger Str. 72
70378 Stuttgart
Tel. 0711 / 907 99 00

Filiale Remspark-Center
Ruhrstr. 5
71332 Waiblingen
Tel. 07151 / 98 28 58

Filiale
Ebitzweg 14
70374 Stuttgart
Tel. 0711 / 577 14 90

Filiale
Freibergstr. 31
70376 Stuttgart
Tel. 0711 / 553 40 72

Jahresausflug 2004 Brombachsee

Die Mitgliederverwaltung informiert

Bei Umzug

Denken Sie bei einem Umzug oder einer Adressänderung auch an Ihren Sportverein. Bitte halten Sie die Geschäftsstelle der TSV Münster auf dem aktuellsten Stand Ihrer Postanschrift.

Änderung der Bankverbindung

Durch die Fusionen verschiedener Banken haben sich die Bankleitzahlen und Konto-Nummern geändert. Sollte das auch auf Ihre Bankverbindung Auswirkungen haben, teilen Sie die geänderte Bankverbindung für die Abbuchung des Mitgliedsbeitrages bitte der Geschäftsstelle mit.

Antrag auf Beitragsermäßigung

Beitragsermäßigung kann von folgenden Personengruppen über die Geschäftsstelle schriftlich und mit einem entsprechenden Nachweis beantragt werden:

- Rentner
- Schüler und Auszubildende ab dem 18. Lebensjahr
- Grundwehrdienstleistende / Zivildienstleistende
- Studenten
- Arbeitslose
- Schwerbehinderte

Beitragsklassen	jährlich
01 Kinder und Jugendliche bis 18 Jahre	**42,00 €**
02 Erwachsene	**74,00 €**
03 Ehegatten	**103,00 €**
04 Familien	**113,00 €**
05 Rentner	**42,00 €**
06 Schüler, Studenten, Azubis, ZDL, FSJ,..	**42,00 €**
07 Alleinerziehende mit Kind	**52,00 €**
08 Aufnahmegebühr	**5,00 €**

Bei Fragen wenden Sie sich bitte an Frau Zurawka,
Telefon 0711 / 591861 oder an die Geschäftstelle, Tel. 0711 / 59 33 72

Hartmut Schäfer
Grabmale

Steingestaltung
Springbrunnen, Plastiken
Natursteine

Steinhaldenstraße 65
70378 Stuttgart
Telefon (0711) 53 76 32

Tischtennis

Vereinsmeisterschaften 2005

Herren	Jungen U18	Junger U15 (Schüler)
1. Ralf Angerbauer	1. André Nguyen	1. Julian Mayer
2. Andreas Herold	2. Samuel Mühleisen	2. Sven Ellwanger
3. Andreas Maier	3. Patrick Ziegele	3. Besart Braha
3. Willi Mühlnickel	4. Felix Merkle	4. Daniel Praschmo

Bild links: Die 3 Sieger der Jungen U18; Bild rechts oben: Die Vereinsmeisterschaften bei den Schülern; Bild rechts unten: Teilnehmer bei den Vereinsmeisterschaften der Herren.

Ranglisten und Bezirksmeisterschaften:
In der Herbstrangliste der Schüler (Jungen U15) wurde Felix Merkle mit 10 Siegen und 1 Niederlage hervorragender 2. und Patrick Ziegele mit 6:5 guter 6. Beim Schwerpunkt wurde Felix Merkle 7. Bei den Jungen U18 wurde André Nguyen bei seiner ersten Teilnahme in dieser Altersklasse mit 3 Siegen 10. Ralf Angerbauer spielt in der B-Rangliste der Herren. Das Doppel Felix Merkle und Samuel Mühleisen schaffte es bei den Jugend-Bezirks-meisterschaften in der Altersklasse Jungen U15 bis ins Finale. Dort unterlagen die beiden den hochgehandelten Favoriten des DJK Sportbund knapp mit 2:3.

Turniererfolge:
In der Besetzung Ralf Angerbauer, Andreas Maier, Willi Mühlnickel und Claudia Schmitt gewann die Mannschaft aus Münster das traditionelle Einladungsturnier des TV Stamm-heim. Der letzte Erfolg liegt schon 5 Jahre zurück.

Kontakt: Abteilungsleiter: Ralf Angerbauer Tel.: 07150/ 30 14 78
Email: R.Angerbauer@tsv-muenster.de
Internet: http://www.tsv-muenster.de/Abteilungen/Tischtennis/Tischtennis.htm

Bericht der Tischtennisabteilung

Mannschaftsergebnisse:

Mannschaft	Spielklasse	Saison 2003/2004	Saison 2004/2005	Vorrunde 2005/2006
Herren 1	Bezirksklasse	3.	7.	8.
Herren 2	Kreisliga Kreisklasse A	2. (Aufstieg)	8.	8.
Herren 3	Kreisklasse A	7.	7.	6.
Herren 4	Kreisklasse C	-	8.	6.
Jungen 1	Bezirksliga Bezirksklasse	8. (Abstieg)	5.	1.
Jungen 2	Kreisliga			5.
Schüler 1 (Herbstrunde)	Bezirksklasse Kreisklasse	3.	1.	2. (Aufstieg)
Schüler 1 (Frühjahrsrunde)	Bezirksklasse	4.	1.	
Schüler 2 (Herbstrunde)	Kreisklasse	1. (Aufstieg)	-	-
Schüler 2 (Frühjahrsrunde)	Kreisliga Kreisklasse	1. (Aufstieg)	4.	
Senioren	Kreisliga	5.	-	-

Pokalsieg 2005

Tischtennis-Abteilung in Stuttgart-Münster feiert 25-jähriges Bestehen

Seit 1980 existiert die Tischtennisabteilung der TSVgg Stuttgart-Münster. Bernd Angerbauer, Gründer der Tischtennisabteilung erhält zum Dank für 25 Jahre erfolgreiche Arbeit von seinen Abteilungsmitgliedern eine Dankesplakette (siehe Bild links).

Zu den größten Erfolgen der Abteilung zählt sicher der Aufstieg der 1. Herrenmannschaft in die Bezirksklasse in der Saison 1993/94. In dieser höchsten Stuttgarter Spielklasse spielt sie auch heute noch. Zu den Mannschaftserfolgen der Münsteraner zählen insgesamt 22 Meistertitel bei den Schülern, Jungen und Aktiven sowie 4 Pokalsiege bei der Jugend. Ebenfalls erfolgreich zeigte sich die Abteilung bei den Stuttgarter Bezirksmeisterschaften. Hier gab es seit Bestehen der Abteilung insgesamt 12 Bezirks-meisterschaften und 16 Vizetitel in den Einzel- und Doppelkonkurrenzen zu verzeichnen.

Da in Münster derzeit an einer neuen Halle gebaut wird, fand das Jubiläumsturnier Ende April in Mühlhausen statt. Eingeladen waren dazu langjährige Mitstreiter und befreundete Vereine der Tischtennisabteilung aus Münster. Bernd Angerbauer, Peter Fischbach und Uwe Schaal, die einzig verbliebenen aus der ersten Saison 1980/81 führten die 1. Mannschaft der TSVgg Münster ins Feld. Nach einem langen und schönen Turniertag hatten die Gäste der SpVgg Neuwirtshaus knapp die Nase vorn.

Im den Jahren 2004 / 2006 sind verstorben

Erna Goll
Eugen Haas
Margot Helber
Gerd Papp
Hedwig Schrempf

Boulevärle

www.boulevaerle.de

Stuttgarts beliebte Mundartbühne präsentiert in einem bunten Bilderbogen wieder attraktives und unterhaltsames Boulevard-Theater auf gut Schwäbisch.

Eintrittskarten / Info
Telefon 07 11/5 49 81 05
Telefax 07 11/55 78 06
www.boulevaerle.de

Aubesen

100 Meter zur U-Bahn Haltestelle:
- Freibergstrasse Stuttgart-Münster -

Karl-Heinz und Bettina Bauer
70376 Stuttgart-Münster
Austrasse 66

Besenwirtschaft offen:

28.02 - 19.03.2006
05.09 - 17.09.2006
07.11 - 26.11.2006

Öffnungszeiten:

täglich 11.00 Uhr bis 23.00 Uhr
Montag Ruhetag

Telefon: 0711 / 594104

.....vom **Sailer Bäcker**.....alles lecker.....

SAILER

Bäckerei . Konditorei
GERHARD SAILER GMBH
Löwentorstraße 257+259 · 70376 Stuttgart
Tel. 0711 / 95 46 86-11
www.baeckerei-sailer.de

Der Tanzkreis stellt sich vor!

Wir tanzen jeden Mittwoch im TSV-Vereinsheim, Neckartalstr.261, Münster (Haltestelle Viadukt Münster)

von 19:30 Uhr – 21:30 Uhr.

Unter der Leitung eines Trainers finden Sie in einer netten Gruppe von gleichgesinnten Tanzfreunden Abwechslung und Ausgleich zum Alltag. In lockerer Atmosphäre üben wir die populären Standard- und Lateintänze.

Paare - ob Anfänger oder Fortgeschrittene, die gerne das Tanzbein schwingen, sind jederzeit herzlich bei uns willkommen.

Info: 0711-591569 Heinz Deiser

Bettina Weidmann mit Tanzlehrer Thomas Eil

Runde Geburtstage feiern im Jahr 2006 folgende Mitglieder

85 Jahre	
Knödler, Gretel	01.01.1921
80 Jahre	geb. 1926
Traber , Eleonore	25.02
Notter, Werner	07.04
Rathgeb, Walter	10.04
Hörter Rudolf	06.05
Ansel, Walter	15.05
Merkle, Irmgard	17.08
Sonder, Albrecht	24.08
Stadelmann, Anne	02.09
75 Jahre	geb. 1931
Schnell, Erna	14.04
Führer, Werner	20.04
Schnell, Günter	12.05
Finkel, Elli	14.06
Herrmann, Gerda	08.10
Dauer Elisabeth	25.10
Glock, Fritz	25.11
70 Jahre	geb. 1936
Sack, Irmgard	11.01
Reiher, Emmi	27.02
Idler, Rudolf	30.03
Baumann, Karl-Heiner	19.04
Ledermann, Christel	30.05
Mayer, Heinz	05.08
Müller, Adolf	05.09
Stange, Fritz	20.09
Kaufmann, Dieter	26.09
Krüger, Margarete	29.09
Reisinger, Margarete	30.09
Lauster, Horst	18.10
Traber, Helga	04.12
65 Jahre	geb. 1941
Heinrich, Klaus	12.02
Greunig, Günter	26.03
Rold, Edeltraud	07.04
Zorzi, Roberto	15.04
Vogel, Klaus	23.04
Ruber, Helmut	25.04.
Aldinger, Gerhard	30.05.
Hoffmann, Günter	21.06
Sämann, Manfred	26.06
Hamscher, Dieter	03.08
Stegmaier, Helga	18.08

65 Jahre	geb. 1941
Kauber, Helmut	20.08
Zondler, Hans-Peter	18.09
Stranad, Siegfried	20.09
Herbrik, Prof. Dr. Richard	10.11
Georg, Günter	16.11
Schlatter, Karl-Heinz	18.12
60 Jahre	geb. 1946
Mildenberger, Heinz	15.03
Siegle, Ulrich	22.03
Stranad, Erika	04.05
Beham, Gerd	01.08
Wittmann, Ingrid	21.09
Hackmaier, Brigitte	19.10
Heinrich, Rolf	14.11
Bär, Monika	04.12
50 Jahre	geb. 1956
Stange-Schrempf, Elke	18.01
Jacobsen, Birgit	21.01
Engelmann, Manfred	19.02
Werler, Sylvia	29.02
Schwarz, Heinz	14.03.
Enz, Ilka	23.03
Fulterer, Karl	01.04
Schulz, Willi	05.04
Fischer, Peter	05.07
Gerblich, Sieglinde	23.08
Junker, Wolfgang	01.09
Güttinger, Gerhard	21.09
Fessner, Susanne	02.11
Schäfer Birgitt	19.11
40 Jahre	geb. 1966
Scholz, Claudia	11.01
Weber, Michael	05.02
Hamida, Samira	13.02
Fischer, Volker	01.03
Kaufmann, Thomas	11.04
Wieden, Rainer	28.04
Jakisch, Oliver	05.05
Erbas, Monika	11.09
Burger, Hans-Dieter	06.10
Lorch, Ilona	06.10

Maler Kaufmann

Gerhard & Stefan Kaufmann
Wagrainstr. 53
D-70378 Stuttgart
Tel.: (0711) 59 13 21
Fax: (0711) 59 35 74
www.maler-kaufmann.com
maler-kaufmann@t-online.de

Beratung für Raumgestaltung - Kreative Techniken
Malerarbeiten - Lackierungen - Tapezieren
Bodenbeläge - Fassaden - Betonsanierung

Fenster Ellwanger

Dieter Ellwanger
Inhaber

Fenster Ellwanger
Echazstraße 8
70376 Stuttgart (Münster)
Tel. 0711 / 59 28 66
Fax 0711 / 5 98 92

Holz-, Alu-, Kunststofffenster
Schallschutzfenster
Wärmeschutzverglasung
Vor- und Aufbaurolladen
Markisen, Jalousetten
Glaserarbeiten aller Art
Sicherheitstechnik von A-Z

FRIEDRICH MERTZ

Abfallwirtschaft & Recycling

-Der Containerdienst in Ihrer Nähe-

Schmollerstr.85, 70378 Stuttgart
Tel.0711/53 67 07 Fax 0711/53 22 23
www.mertz-gmbh.de

Der Garten-Fachmarkt

Leutenecker Bronenhof

Platzhalter für Original Film

- Stuttgarter Erzeugnisse wie Tafeläpfel
- Gartengeräte Wolf, SHW, Gardena u.a.
- Futtermittel für Hunde, Katzen, Tauben, Kaninchen, Hühner u. a.
- Rasenmacherreparatur
- Alu-Leitern Obstbaum-, Anlegeleitern u.a.

Pflanzkartoffeln
Kleinpackungen
Düngemittel für Zimmer, Balkon, Rasen und Garten von Compo, Euflor u.a.
Blumenerden für drinnen und draußen
Blumenzwiebel
Sämereien
Steckzwiebel
Pflanzenschutzmittel mit Beratung
Pfosten und Drahtzäune

www.aum-leutenecker.de
E-mail: aum-leutenecker@web.de

Hopfenseeweg 3 · Stuttgart-Hofen · Tel. 53 07 74-0 · Fax -60
Öffnungszeiten: Mo.-Fr. 7.00-18.00 Uhr · Samstag 7.00-13.00

Fachgeschäft für Landwirtschaft und Weinbau

ACHTUNG ÄNSERUNG Beachten

Aktivitäten der SWA im Jahr 2006 im Überblick

Skiausfahrten:

14.01.	Silvretta Nova / Hochmontafon
03.02.-05.02.	Alberschwende / Bregenzer Wald
11.02.	Sonnenkopf
11.03.	Warth-Schröcken oder Hochjoch
03.06.-10.06.	Tux im Zillertal, Sommerskilauf und Wandern

Wanderungen:

12.03.	Von Hofen nach Hohenacker
09.04.	Wandern im Kraichgau
14.05.	Unbekanntes Stuttgart
02.06.-05.06.	Allgäu – Osswaldhütte
09.07.	Die Staufer in Waiblingen
15.09.-17.09.	Bergtour
08.10.	Von Endersbach nach Altbach
12.11.	Wandern nach Wetterlage

Radtouren:

11.06.	Radtour für alle
24.09.	Mountainbiketour

Segeltörn:

22.09.-24.09	Bodensee, Übernachtung an Bord

Abteilungsausschuss 2005/2006:

Bei der JHV am 15.03.2005 wurde folgender Abteilungsausschuss gewählt:

Abteilungsleiter	Stefan Kaufmann
Stellvertr. Abteilungsleiter	Manfred Riesle
Kassiererin	Rose Wertz
Schriftführerin	Christl Bechtle
Skiwart	Ewald Krämer
Skiwart	Karl Fulterer
Wanderwart	Jürgen Klein
Wanderwart	Klaus Leininger
Beisitzer	Günter Georg
Beisitzer	Herbert Remler
Beisitzer	Reiner Werler
Beisitzer	Jochen Remler

Die Jahreshauptversammlung der SWA findet am **21.03.2006 um 20.00 Uhr** im Vereinsheim statt.

Stefan Kaufmann

GUT UND SICHER WOHNEN

Die Baugenossenschaft Münster am Neckar eG, BGM, zählt zu den kleineren aber kerngesunden genossenschaftlichen Wohnungsunternehmen in Stuttgart.

Sie ist daher ein Garant für Beständigkeit, lebenslanges, gutes und sicheres wohnen. Die BGM wurde vor 85 Jahren gegründet. Kompetenz, Know-how und Erfahrung sorgen für stetige und erfolgreiche Geschäftsentwicklung.

Das Geschäftsstellenteam von wohnungswirtschaftlichen Fachleuten setzt ihr ganzes Wissen und Können für die Mitglieder, Mieter und die genossenschaftlichen Unternehmensziele ein. Die BGM hat nicht nur langjährige Erfahrung in der Planung und Durchführung von Modernisierungen, sondern vor allem in der Bewirtschaftung von Häusern, Wohnungen und Wohneigentum.

Wirtschaftliche Solidität und fachliche Kompetenz machen die BGM zu einer starken und seriösen Genossenschaft. Der BGM können Sie in Immobilienangelegenheiten Ihr Vertrauen schenken.
Sie schenken diese Vertrauen zugleich auch den Mitgliedern von Aufsichtsrat und Vorstand, die in der Landeshauptstadt und besonders in Münster verwurzelt sind.

Seit über 85 Jahren

Baugenossenschaft Münster a.N. eG

Freibergstr. 62
70376 Stuttgart
Tel.: +49 711 59 50 50 60
Fax: +49 711 59 50 50 69
www.bg-muenster.de
E-Mail: info@bg-muenster.de

feratec systems

Seit 1980 gehört unser Team weltweit zu den innovativsten und serviceorientiertesten Dienstleistern der Branche. Wir hatten uns das hohe Ziel gesetzt, unsere Kunden durch ein Höchstmaß an Kompetenz, die perfekte Abwicklung im Kleinen wie im Großen, als auch durch vorrangig individuelle Behandlung zu überzeugen. Gerade diese Flexibilität, die verschiedenartige Konzepte und Problemlösungen von uns fordert und zudem unser ausgeprägtes Qualitätsbewustsein, sind mittlerweile unsere Stärken und somit für unsere Kunden die Garanten für Vertrauen und Zufriedenheit.

Unsere Leistungen Ihr Vorteil

- Netzwerktechnik
- Netzwerkplanung
- Komunikationssysteme
- Internet - Service
- Software-Entwicklung
- Hardware-Entwicklung
- Produktionstechnik
- Produktionsentwicklung
- Sicherheitstechnik
- Prodruktionsberatung
- Produktionsvermittlung
- Internationale Produktion
- DTP Publikation
- DVD Videoproduktion
- CD Audioproduktion
- Weltweiter vor Ort Service

Austrasse 128 • D-70376 Stuttgart
Telefon (0711) **959 7777** • Telefax (0711) 959 7779
www.feratec.de
info@feratec.de

Die Skigymnastik findet seit dem Abriss der Turn- und Versammlungshalle bis Schuljahresanfang im September 2006 im Saal des Vereinsheimes statt. Trotz dieser räumlichen Einschränkung versteht es Übungsleiter Oliver Jakisch, die meisten Trainingsteilnehmer bei der Stange zu halten. Ein weiterer Beweis seiner Übungsleiterqualitäten.

Die Skiwarte konnten sich über hohe Teilnehmerzahlen und gelungene Skiausfahrten ebenso freuen wie die Wanderwarte, deren Fangemeinde weiterhin stetig ansteigt. Auch andere Veranstaltungen wie Mountainbiketour oder Segeltörn konnten wieder durchgeführt werden.

Jeder, der Lust auf Abwechslung hat, ist eingeladen, bei den Aktivitäten der SWA mitzumachen. Programm und Ansprechpartner findet man auch im Internet unter **www.tsv-muenster.de**

Werner Merkle, genannt VW (Vesper-Werner), zeigt, wie er zu seinem Spitznamen gekommen ist. Er sorgt nach der letzten Skiausfahrt nach Warth für das leibliche Wohl der müden Skifahrer in Form von Heissen Roten und Bratwürsten vom Grill

Schreinerei
Innenausbau
Bestattungsinstitut

Vogl
Schreinerei & Innenausbau
Bestattungs-institut

Bestattungsinstitut

Suchen Sie Hilfe bei einem Sterbefall, so bieten wir Ihnen unsere Dienste und fachkundige Beratung an

- Erledigung sämtlicher Formalitäten bei Behörden und Versicherungen
- Sofort-Trauerdrucksachen & Traueranzeigen in der Tageszeitung
- Überführungen im In- und Ausland
- Vermittlung von Blumenschmuck und musikalischer Umrahmung
- Sterbevorsorge
- Rundum-Service aus einer Hand
- Wir kommen ins Haus auch an Sonn- und Feiertagen

Schreinerei & Innenausbau

Form, Funktion, Gestaltung
Individuelle Beratung und Ausführung sämtlicher Schreinerarbeiten

- Altbausanierungen - Umbauten
- Sonderanfertigungen von Einbauschränken
- Haustüren & Einbruchsicherungen
- Wohnungseingangs- und Zimmertüren auch in Sondergrößen
- Holzdecken & Wandverkleidungen
- Service und Reparaturen

Schreinerei • Innenausbau • Bestattungsinstitut
Vogl GmbH
Kölner Strasse 22 • 70 376 Stuttgart (Gew. Hallschlag)
Telefon 07 11/54 1111 • Telefax 07 11/55 75 35

Extremfest: Im Februar feierten wir erstmals auf dem Vereinsgelände das Extremfest. Trotz Verlagerung des Festplatzes fanden viele Gäste aus Münster den Weg zu den Ringern.

100-Jahre-Athletikabteilung TSVgg Stuttgart-Münster:
Das Jahr 2005 stand ganz im Zeichen des 100-jährigen-Abteilungsjubiläums. Der Festauschuss bestand aus Robert und Andreas Lorch, Jürgen Idler, Dieter Kaufmann und Claus Hoffmann. Fast 1 Jahr nahm die Vorbereitungszeit des Jubiläums in Anspruch. In dieser Zeit konnten zahlreiche Sponsoren gewonnen werden, damit eine würdige Festschrift herausgebracht werden konnte. Am 03. + 04.06.2005 war es dann soweit. Begonnen wurden die Festtage mit einem Jubiläumsringkampf gegen den KSV Holzgerlingen. Die beiden Schülermannschaften bestritten den Vorkampf. Im Anschluss an den Ringkampf fand dann im Saal des Vereinsheims eine zünftige Ringerparty statt. Am Samstag, dem 04.06.2005 fand der eigentliche Festakt statt. Die Show- und Tanzband Livetime spielte zum Tanz auf. Die Redebeiträge von Andreas Lorch, Walter Grözinger, Renate Schilling (Bezirskvorsteherin), Dieter Beuter (Vizepräsident Deutscher Ringerbund), Werner Schüle (Vorsitzender des Sportkreises Stuttgart) und Robert Lorch wurden durch Aufführungen, allesamt aus den eigenen Reihen, aufgelockert. Die Gäste lachten über „Der Blumenmann“(Volker Fischer), „Der Weinvogt“(Alexander Zaiss) und „Die 6 Adonis“ (Stephan Lorch, Siegfried Bast, Julius Mönch, Frank Hamscher, Volker und Patrick Fischer).

„Andreas Lorch, Siegfried Bast, Volker und Helga Fischer, Wolfgang Bast, Jürgen Idler, Julius Mönch, Stephan Lorch erhalten Ehrennadeln des Württ. Ringerverbandes“

„Dieter Beuter überreicht Robert Lorch die goldene Ehrennadel des deutschen Ringerbundes“

Harro Vogt und Bernd Fessner war es zudem gelungen den Film über den internationalen Gewichtshebervergleichkampf zwischen Theo Aaldering und dem damaligen Weltmeister John Davis zu organisieren. Der damalige Wochenschaubericht wurde den zahlreichen Gästen vorgeführt.

Am Sonntag, 05.06.2005 fand im Vereinsheim außerdem noch der Verbandstag des württembergischen Ringerverbandes statt.

Athletikabteilung

Sportgeschehen:
Wir starteten wie schon 2004 wieder mit zwei Mannschaften. Die gute Jugendarbeit macht sich nun bezahlt. Mit drei Siegen in Folge standen wir zu Beginn der Saison auf dem zweiten Platz. Dieser konnte aber leider nicht gehalten werden. Favorit KV95 Stuttgart erwies sich 2005 als übermächtig stark und marschierte durch. Die erste Mannschaft konnte den TB Cannstatt im Vorkampf besiegen. Der Rückkampf ging dann mit 15-16 denkbar knapp verloren. Trotzdem wurden die Lokalrivalen und ehemaligen KG-Partner als Absteiger in die Bezirksklasse verabschiedet. Am Ende belegte die erste Mannschaft den 5. Platz. Die zweite Mannschaft schlug sich ebenfalls achtbar und belegte am Ende Platz 4. Folgende Ringer wurden eingesetzt: Julien Späth, Tasso Macris, Arno Sachs, Johannes Kaufmann, Axel Berli, Robin Bast, Stephan Lorch, Andreas Lorch, Siegfried Bast, Willi Lemke, Julius Mönch, Eric Vogt, Thomas Wrobel, Daniel Gleich, Alexander Zaiss, Timo Schulz, Valery Han, Markus Guckes, Andreas Rössle, Uwe Deffner, Manfred Molt.

stehend:
Alexander Zaiss,
Daniel Gleich,
Markus Guckes,
Timo Schulz,
Uwe Deffner,
sitzend:
Tasso Macris,
Eric Vogt,
Axel Berli,
Arno Sachs

Ringerjugend Athletik:

Das Jahr war stark geprägt von zwei großen Veränderungen. Zum einen stand am Jahresanfang mit dem Abriss der Turn- und Festhalle der Umzug in die Carl-Benz-Turnhalle an. Zum anderen stellte Siegfried Bast nach langjähriger und erfolgreicher Tätigkeit seinen Posten als Jugendleiter zur Verfügung. Auch die diesjährigen Erfolge bei Einzelwettkämpfen, auf die ich nachher noch eingehen werde, gehen auf Ihn zurück. Er ist Vater der „Jungen Wilden“, die schon die größte Fraktion unserer stark verjüngten aktiven Mannschaft stellt. Der Dank aller Freunde des Vereines und unserer Abteilung ist Dir gewiss.

An seine Stelle traten Jugendleiter Sport: Timo Schulz und Jugendleiter Verwaltung: Alexander Zaiß. Lutz und Andreas Mönch, die wie gehabt das Dienstagstraining gestalten, runden das neue Team ab.

Ich werde nun die Highlights des Jahres in aller Kürze aufzählen, da sonst dies jeglichen Rahmen sprengen würde! (Für weitere Hintergrundinfo empfiehlt sich der Newsletter):

Wir wünschen Gesundheit!

APOTHEKE MÜNSTER
• fachkundig
• hilfsbereit
• leistungsfähig

Peter Treu • Mainstraße 45 • 70376 Stuttgart
Tel. 59 15 31 • Fax 59 24 35 • www.apothekemuenster.de

GESUNDHEITSKARTE

Schloßnarren

Als erstes erlauben wir uns einen kurzen Rückblick auf die Kampagne 2004/2005. Leider war diese Faschingszeit mit nur 6 Wochen zwischen 6. Januar und Aschermittwoch sehr kurz, sodass die Knollis jedes Wochenende von Freitag bis Sonntag non Stopp im Einsatz waren. Trotz des gedrängten Programms war es sehr schön, einer der Höhepunkte war die Teilnahme am Cannstatter Jubiläumsumzug und der „ Zug „ durch Münster am Faschingsdienstag. Es war erstaunlich wie viele Leute uns in Münster noch gar nicht kennen.

Leider musste die Bewirtung im Feuerbacher Tal aufgrund des sehr schlechten Wetters abgesagt werden, hoffentlich haben wir im Jahr 2006 hier mehr Glück.

Die Fasnet 2005/2006 begann für die Schlossnarren mit der schon traditionellen Veranstaltung am 12. November im TSV Vereinsheim. Ein Dank an dieser Stelle unserer Wirtsfamilie Dallas für die gute Bewirtung unserer Mitglieder und Gäste. Über 20 Gastgruppen und 4 Guggamusiken sorgten für ein buntes und lautes Treiben.

Einer der Höhepunkte an diesem Abend war sicher wieder das Männerballett der Knollabäuch.

Ein Danke möchten wir hier allen Helfern aussprechen, die mit ihrem Einsatz diese Veranstaltung erst möglich gemacht haben.

Bei unserem Zunftmeister Nudel möchten wir uns für sein Engagement besonders bedanken, ohne die viele Arbeit, die ganzen Termine, Bus- und Bahnfahrten etc. zu planen und zu organisieren, wären die vielen Teilnahmen an Umzügen und Veranstaltungen nicht möglich. In der Fasnet 2006 sind die Knollabäuch bei über 25 Veranstaltungen Land auf, Land ab vertreten.

Athletikabteilung

Alex Macris und **Eric Vogt** gelingt das gleiche Kunststück. Sie werden doppelte **Württembergische Meister**, das heißt in beiden Stilarten. Eric qualifiziert sich für die Deutschen Meisterschaften. Da Alex nicht im Besitz der deutschen Staatsbürgerschaft ist, musste er leider zu Hause bleiben.

Bild „Alex Macris, Alexander Zaiß, Eric Vogt“

Jugendtrainer **Timo Schulz** geht mit gutem Beispiel voran und steht nach tollen Kämpfen als **3.Württembergischer Meister** im Klassischen Stil fest.

Eric Vogt wird nach bravourösen Einsatz und unbändigen Willen **4. Deutscher Meister.** Und dies obwohl er nach seinem tollen 3.Platz im letzten Jahr eine Jugendstufe und zwei Gewichtsklassen höher antrat.

Beim **nationalen Goldstadtpokal** im Gr.-Röm. Stil belegen **Alex Macris** und **Eric Vogt** unter starker Konkurrenz, **2. Plätze.** Auch Bruder **Tasso Macris** weiß hier mit einem, **4. Platz** zu überzeugen**.**

Bei den **Stuttgart Open** ist **Alex Macris,** wie so oft, nicht zu stoppen **1.Platz. Axel Berli** erringt den Titel des **Vizemeisters. Oskar Benzenhöfer** und **Tasso Macris** freuen sich über **Bronzemedaillen.**

Bei weiteren Turnieren errangen:
1.Plätze: Julien Späth, Robin Bast, Axel Berli, Eric Vogt und Alex Macris
2.Plätze: Chris Mönch, Tasso Macris, Axel Berli und Robin Bast
3.Plätze: Pascal Späth, Oskar Benzenhöfer, Chris Mönch, Johannes Kaufmann, Tasso Macris u. Axel Berli.

Leon Benzenhöfer und Patrick Gabriel durften bei den Mannschaftsmeisterschaften erste Wettkampferfahrung sammeln.

Für beide aktiven Mannschaften gingen folgende Jugendringer an den Start: **Thomas Wrobel, Robin Bast, Axel Berli, Julien Späth, Eric Vogt und Tasso Macris. Julien** und **Tasso** gaben ihr Debüt und konnte durch konstante Leistungen überzeugen. Sie gehörten gleich mit zu den besten Punktesammlern. Für Abwechs-lung sorgten die schon etablierte Skiausfahrt und eine lange DVD-Nacht….

„Ringerjugendmannschaft beim Turnier“

So fällt der Rückblick sehr positiv aus. Doch wo ein Neues Jahr beginnt, sollte man nach dem Revue passieren lassen den Blick in die Zukunft richten. Mit dem Abriss der Festhalle und dem Ausweichen in den Hallschlag zum Trainieren ist ein deutlicher Abgang an Ringerkids einhergegangen. Hier muss mit Trainingsbeginn in der neuen Halle, im September, kräftig die Werbetrommel für den Ringkampfsport gerührt werden, um die nun schon ersichtliche Lücke zu schließen.

Alexander Zaiß

WG Cannstatt Film

T. Gschwendtner

Der Meisterbetrieb für
Fliesen-, Platten-, Mosaik- & Natursteinverlegung

FLIESEN GSCHWENDTNER

Freibergstr. 50
70376Stuttgart
Tel. (0711) 59 17 61
Fax (0711) 59 17 61

Straßenbau
Tiefbau
Gussasphalt
Markierungen
STUTTGART
HORB
DRESDEN

schnell günstig L+K

Gussasphaltestriche für Wohnungs- und Industriebau.
Abdichtungen aus Gussasphalt und Bitumenbahnen
für Tiefgaragen und Parkhäuser.

LAUTENSCHLAGER +KOPP
seit 1925

Lehmfeldstraße 10
70374 Stuttgart
Tel. 0711 / 53091-0
Fax 0711 / 53091-59
www.lautenschlager-kopp.de

Hofbefestigungen und Außenanlagen,
Straßen und Industrieflächen, Parkplätze
aus Asphalt, Pflaster und Platten

Oderstraße 17
70376 Stuttgart

Tel. (0711) 59 18 31
Fax (0711) 59 31 92
E-Mail: info@elektro-schairer.de
www.elektro-schairer.de

Elektro Schairer GmbH

Planung - Beratung
SPS-Steuerungen
Elektroinstallationen
Datentechnik
Kundendienst-Verkauf

Männer 1

A Jugend männl.

A Jugend weibl.

B Jugend weibl.

Hypo Real Estate
BANK INTERNATIONAL

Die Hypo Real Estate Bank International (vormals Württemberger Hypo) ist mit einer Bilanzsumme von rd. 47 Milliarden Euro der größte Immobilienfinanzierer Europas. Wir bieten professionellen Immobilienkunden umfassende Finanzierungs- und Beratungsleistungen an Standorten sowohl in Europa als auch in Asien und in den USA an.

Mit einer Ausbildung zum/zur

Bankkaufmann / Bankkauffrau

eröffnen sich für Sie interessante Perspektiven, sofern Sie

- engagiert und zielstrebig sind
- einen guten bis sehr guten Abiturabschluss vorweisen oder erwarten können
- ein hohes Maß an Lern- und Leistungsbereitschaft mitbringen
- über gute Sprachkenntnisse in Englisch und möglichst einer weiteren Fremdsprache sowie
- über gutes sprachliches Ausdrucksvermögen und Kommunikationsfähigkeit verfügen.

Interessiert? – Dann nutzen Sie Ihre Chance und bewerben sich schriftlich.

Hypo Real Estate Bank International AG
Personalabteilung
Büchsenstrasse 26
70174 Stuttgart

Boule (Hurgler)

Der Verlauf der vergangenen Saison war für uns Hurgler wieder einmal sowohl sportlich positiv als auch unterhaltsam.

Unsere Jugendlichen entwickelten sich so stark, dass wir nächste Saison wahrscheinlich eine Jugendmannschaft in die Liga melden.

Die Hurgler–Damen waren vergangenes Jahr sehr erfolgreich: Sie qualifizierten sich für die Teilnahme an der Deutschen Meisterschaft. Wir gratulieren den Teams Sigrid / Anke und Delila / Tamara (BC Stuttgart).

Mit unserer 1. Mannschaft haben wir uns mit Platz 6 im Mittelfeld der Landesliga stabilisiert.

Die in der Bezirksliga aktive 2. Mannschaft erreichte den 6. Platz, welcher normalerweise für den Klassenerhalt ausreichend ist. Wegen der Umstrukturierung der Liga wird die „Zweite" vermutlich die nächste Saison in der Kreisliga spielen. Dies gibt uns natürlich besonderen Ansporn umgehend wieder in die Bezirksliga aufzusteigen.

Am 10. Oktober haben wir nunmehr zum dritten Mal den Ligapokal LV Nord ausgerichtet. Durch die perfekte Organisation der Hurgler und unseres Wirtes Tasso wurde das Turnier mit über 120 Teilnehmern wie gewohnt ein voller Erfolg.

Weil wir nicht nur Eisenkugeln wegschmeissen können, haben wir uns auch mit dem Fahrrad sportlich betätigt. Am 24. September machten wir unseren Ausflug durch das Remstal (Schorndorf).

Unsere Übungs - / Trainingstermine finden weiterhin wie folgt statt:
Montags ab 19.00 Uhr Boule (Freizeitsport).Gäste sind jederzeit und ohne Anmeldung willkommen. Diese werden, falls Bedarf besteht, in unseren „Schnupperkursen" betreut. Gästekugeln sind in ausreichender Anzahl vorhanden. Mittwochs ab 19.00 Uhr ist Wettkampftraining (Petanque) vorwiegend für Lizenzspieler.

Für Fragen ist unser Trainer und Abteilungsleiter Freimut Maass
Tel.: 0711 / 955 955 – 0 immer für Euch da.

Allez les boules !!
Gerhard Jeutter

Handball HSG Ca-Mü-Max

Ein Preis konnte schon eingeheimst werden. Mit dem Konzept der Handballschule Ca-Mü-Max konnten wir bei Toto-Lotto überzeugen und erhielten einen Geldpreis.
Ausblick: Die Vorfreude ist groß auf die neue Sporthalle in Münster, die im Herbst genutzt werden kann. Endlich kann dann Handball in Münster wieder stattfinden.

Handball-Sommerfest am 14. bis 16. Juli 2006 – geplant sind wieder spannende Jugendturniere und der „Klassiker" – das Laienturnier der Münsterer Vereine. Schön wäre es, wenn sich mehr TSV-Abteilungen daran beteiligen – der Spaß ist sicher!

Samstagabend ist eine „Players Night" geplant – da steppt der Bär.

Turnier in Oppenweiler – das Highlight der gesamten Jugendabteilung und Aktiven!

Ca-Mü-Max bewegt sich – der Förderverein plant die Durchführung des Sportabzeichens für die Handballer.

Verschiedene Jugendteams werden sich für die Quali auf Verbandsebene melden.
Viel Erfolg bei den Spielen.

Das gewesene und alles, was noch kommt, wäre nicht möglich ohne einsatzfreudige Mitstreiter. Ich bedanke mich von ganzem Herzen bei unseren ehrenamtlichen Trainern und Betreuern, Schiedsrichtern, Gönnern und Spendern bei Veranstaltungen, bei unseren Eltern und Helfern, sowie allen Freunden der HSG Ca-Mü-Max für die Bereitschaft und Unterstützung in den vergangenen Monaten. Ich möchte mich auch bei allen Hauptvorständen der vier Stammvereine der HSG für die Unterstützung bedanken.

Wolfgang Junker, Abteilungsleiter

Handball HSG Ca-Mü-Max

Was gibt es neues in der HSG Cannstatt/Münster/Max-Eyth-See?

Frauen 1 spielen schon der 3. Saison in der Verbandsliga unter Trainer Siggi Smajevic und führen nach und nach die aktuellen A-Jugendspielerinnen erfolgreich in die Mannschaft ein.

Frauen 2 behaupten sich in der Bezirksliga. Auch hier werden A-Jugendspielerinnen in die bestehende Mannschaft eingebaut und „stehen ihre Frau“ in den Spielen.

Männer 1 mischen in der Bezirksliga vorne mit – auch hier dank den jungen schnellen Spielern aus der derzeitigen A-Jugend.

Männer 2 kämpfen in der Kreisliga – und auch hier klappt die Integration des Handball-Nachwuchses.

Die **A-Jugend weiblich** – Landesliga-Bester der Saison 2004/2005 - hat sich erfreulicher weise für die Baden-Württemberg-Oberliga (höchste Jugendspielklasse im Land) qualifiziert. Hier geht sie nun von Pforzheim bis Allensbach am Bodensee auf Punktejagd.

Die **Jungs der A-Jugend** (Bezirksligameister 2004/2005) etablieren sich im Spitzentrio der Bezirksliga mit Aussicht auf den Titelgewinn.

Die **B-Mädels** – ebenfalls Bezirksligameister 2004 / 2005 – verpassten denkbar knapp die Qualifikation für die Verbandsebene. Sie stehen nun auf Platz 1 in der Bezirksliga und wollen ihr Ziel – noch mal Bezirksmeister – unbedingt erreichen.

C-Jugend weiblich: spielen in der Kreisliga und haben Aussicht auf die Vizemeistermeisterschaft.

Die **C-Jugend männlich** spielt in der Bezirksliga und kann die Früchte ihrer Trainingsarbeit auf Grund eines relativ kleinen Kaders leider nicht immer einfahren.

D-Jugend weiblich – 2. in der Bezirksliga. Hier wächst, ebenso wie in der D-Jugend männlich der Handballnachwuchs heran. Entscheidend ist hier nicht der Tabellenplatz, sondern die individuelle und mannschaftliche Entwicklung.

In den **E-Jugenden** weiblich und männlich sowie in den Minimannschaften werden die Grundlagen für die zukünftigen HSG-Handballer/innen gelegt. In Spieltagen mit koordinativen Wettkämpfen, aber auch bei den Handballspielen auf Querfeld werden die Jungs und Mädels mit viel Geduld ihrer Trainer/innen und Eltern auf ihre Handballlaufbahn vorbereitet.

Das gleiche gilt für die **Minis**. In 2 Gruppen (Jahnhalle in Cannstatt und Sporthalle Neugereut) trainieren Mädels und Jungs gemischt. Sie messen sich mit anderen Teams auf Minispielfesten in koordinativen Übungen und Handball über’s Querfeld.

Förderverein „Freunde und Förderer der Handballschule Ca-Mü-Max ev.“

Der Förderverein ist auf den Vereinsfesten, Weihnachtsmärkten, HSG-Sommerfest aktiv um die Handballschule zu unterstützen.

Die Handballschule findet fast jeden Samstag Vormittag statt. Dort erhalten die Jugendlichen besondere individuelle Förderung. Nicht nur die Vereinstrainer, auch hochrangige Gasttrainer wurden und werden verpflichtet, um die Grundlagen bei unseren Handballerinnen und Handballern gezielt zu verbessern. Geplant sind Einheiten u.a. mit Klaus-Dieter Petersen, DHB-Trainer und Ex-Kiel-Spieler, aber auch Olli Jakisch vom TSV Münster war schon da, und hat unseren Nachwuchs und die Trainer in die Geheimnisse der Laufschule eingeführt. Auch sportartfremde Trainer und Referenten kommen hier zum Zug, nicht nur um die sportliche, sondern auch die soziale Kompetenz der Kinder und Jugendlichen zu stärken.

Fußballabteilung

Einladung zur 95. Jahreshauptversammlung der Fußballabteilung

der TSVgg – Münster am 28. März 2006, 19.00 Uhr im Vereinsheim, Neckartalstr. 261

Anträge bitte bis zum 10.März 2006 an
Mathias Beck, Nagoldstr.51, 70376 Stuttgart

Tagesordnungspunkte:

1. Eröffnung und Begrüßung
2. Ehrungen
3. Berichte
4. Diskussion der Berichte
5. Entlastung
6. Neuwahlen
7. Anträge
8. Sonstiges

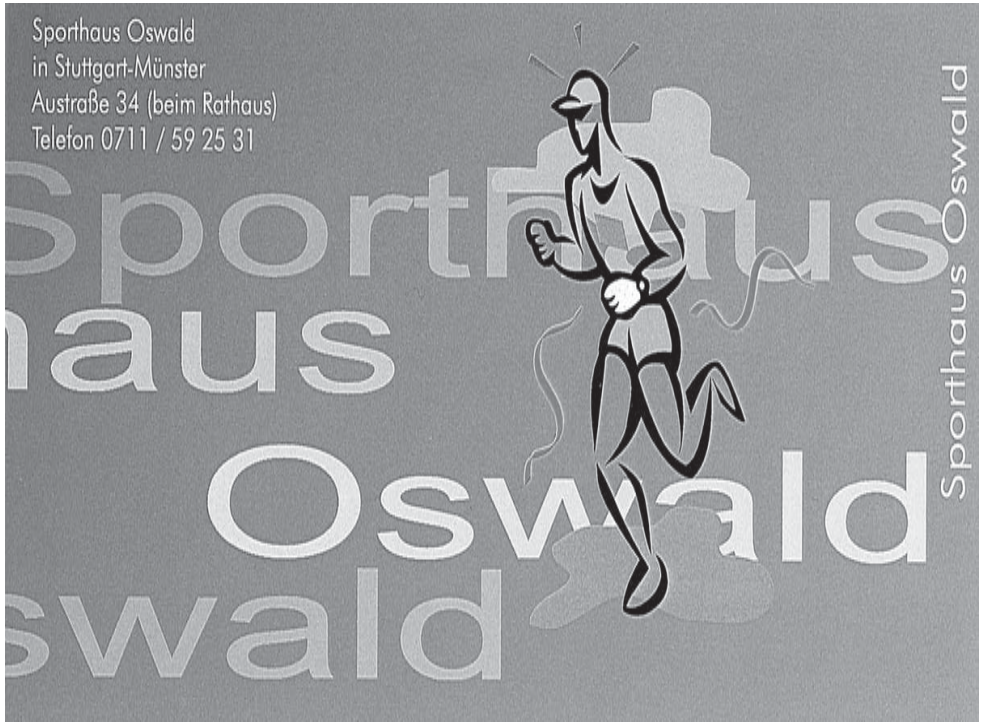

Fußballabteilung

Die 1. Mannschaft unter Trainer Tasso Ligdas beendete die Saison 2004/05 auf einem unbefriedigenden 5. Tabellenplatz.

Von manchen Spielern mußten wir uns aus disziplinarischen Gründen trennen, manche hatten die Freude am Fußball einfach verloren. So hatten wir enorme Personalprobleme und es sprang keine bessere Plazierung heraus. Ganz anders sieht es zum Jahresende 2005 aus. Unsere Neuzugänge passen zu uns und ziehen voll mit. Die Jungs aus der A-Jugend und der AH helfen bereitwillig aus, wenn es trotzdem mal knapp wird.

Die Mannschaft ist Tabellen – Zweiter und hat alle Chancen, den Aufstieg in die Bezirksliga zu schaffen.

So in etwa gilt das Gleiche für die 2. Mannschaft unter Trainer Gino DiBiccari.
Die erreichte in der Saison 2004/05 den 3. Tabellenplatz. Zur neuen Saison 2005/06 übernahm TSV – Urgestein Uwe Braun die Mannschaft und belegt zum Jahresende 2005 den 3. Platz und hat ebenfalls die Chance, die Meisterschaft zu erringen.

Fußball boomt beim TSV

15 Jugendmannschaften
1 AH Mannschaft
1 Betriebsmannschaft
und 2 Aktive Mannschaften

tragen unsere Farben. Damit dies auch in Zukunft so bleibt, muß unbedingt der Hartplatz in einen Kunstrasen umgewandelt werden. Die Kapazität der Umkleideräume für Spieler und Schiedsrichter ist ausgeschöpft. Der leerstehende alte Gewölbekeller müßte in einen weiteren Umkleideraum umfunktioniert werden.

1. Mai Familienradtour + Bambini - Turnier
25. Mai Bezirkspokalendspiele
23.-25. Juni Jugendturnier
1.-2. Juli Summernight+Knollenbauch-Cup

Mathias Beck

STUTTGART–MÜNSTER 1875/99 T S V

Vereinsgaststätte der TSVgg Stuttgart-Münster

STUTTGART–MÜNSTER 1875/99 T S V

Schwäbische und Griechische Spezialitäten

Restaurant mit Saal für Feiern jeder Art bis 280 Personen

Sonnenterrasse

Täglich geöffnet von 11 – 14.30 Uhr
und ab 17 Uhr
Sa, So und Feiertage durchgehend geöffnet

Montag bis Freitag täglich 2 Mittagessen
5,50 Euro und 4,80 Euro

Familie Dallas
Neckartalstr. 261
70376 Stuttgart-Münster
Tel. 0711 / 59 18 74

Bewegungsangebote TSV Münster 2006 (Teilnahme in Kursform/Zehnerkarte möglich)

Tag	Angebot	Ort	Beginn	MG/NMG	Übungsleiter
Montag					
• 09.00 – 10.00	Mutti-Baby (ab 2 Monate)	TSV-GYM	ganzjährig	17,-/ 45,-	Sandra Wahl
• 10.00 – 11.00	Mutti-Vati-Kind (1-3-jährige)	TSV-GYM	ganzjährig	17,-/ 45,-	Sandra Wahl
• 16.45 – 17.45	Fünfzig Plus Gymnastik	Vereinsheim	ganzjährig	20,-/ 90,-	Elisabeth Dauer
• 17.00 – 18.00	Rückenfunktionstraining *	TSV-GYM	auf Anfrage	17,-/ 45,-	Oliver Jakisch
• 18.00 – 19.00	Rückenfunktionstraining *	TSV-GYM	auf Anfrage	17,-/ 45,-	Oliver Jakisch
• 18.00 – 19.00	Jedermanngymnastik	Vereinsheim	ganzjährig	----/ 40,-	Elisabeth Dauer
• 19.30 – 21.00	Step-Aerobic	TSV-GYM	auf Anfrage	17,-/ 45,-	Claudia Urban
• 19.00 – 20.00	Funktionelle Gymnastik	Pflegestift	ganzjährig	----/ 40,-	Helga Stegmaier
• 20.00 – 21.00	Skigymnastik	Vereinsheim	ganzjährig	----/ 33,-	Oliver Jakisch
Dienstag					
• 19.30 – 20.30	Herzsport	TSV-GYM	ganzjährig	halbj. 68,-	Hamann / Jakisch
Mittwoch					
• 10.00 – 12.00	Seniorensport	Vereinsheim	ganzjährig	----/ 40,-	Karl Schweizer
• 16.00 – 16.45	Mutter-Kind-Turnen (1-3,5 Jahre)	TSV-GYM	ganzjährig	----/ 40,-	S.Jakisch/P.Stenzel
• 16.45 – 17.30	Vorschulturnen (ab 3,5 Jahre)	TSV-GYM	ganzjährig	----/ 40,-	S.Jakisch/P.Stenzel
• 17.45 – 18.45	Bauch-Beine-Po	TSV-GYM	auf Anfrage	17,-/ 45,-	Dagmar Mißbichler
• 18.00 – 19.00	Kinderturnen (1.-4.Klasse)	Vereinsheim	ganzjährig	----/ 40,-	Jochen Letsch
• 19.00 – 20.30	Aerobic	TSV-GYM	ganzjährig	17,-/ 45,-	Syb. Zimmermann
• 20.00 – 21.30	Frauengymnastik	Pflegestift	ganzjährig	----/ 40,-	Susanne Raschke
Donnerstag					
• 08.45 – 09.45	Rückenfunktionstraining *	TSV-GYM	ganzjährig	17,-/ 45,-	Oliver Jakisch
• 09.45 – 10.45	Rückenfunktionstraining *	TSV-GYM	ganzjährig	17,-/ 45,-	Oliver Jakisch
• 10.45 – 11.45	Rückenfunktionstraining *	TSV-GYM	ganzjährig	17,-/ 45,-	Oliver Jakisch
• 13.00 – 14.00	Herzsport *	TSV-GYM	ganzjährig	halbj. 68,-	Hamann / Jakisch
• 14.00 – 15.00	Herzsport *	TSV-GYM	ganzjährig	halbj. 68,-	Hamann / Jakisch
• 15.00 – 17.00	Bewegter Nachmittag (3-6 J.) *	TSV-GYM	ganzjährig	22,-/ 33,-	Oliver Jakisch
• 17.30 – 18.30	Kindertanz (5-10 Jahre)	TSV-GYM	ganzjährig	mtl. 18,-	Melanie Rothgang
• 17.30 – 18.30	Walking am Fluss	U14 Elbestr.	auf Anfrage	17,-/ 45,-	Oliver Jakisch
• 18.45 – 19-45	Rückenfunktionstraining *	TSV-GYM	ganzjährig	17,-/ 45,-	Oliver Jakisch
Freitag					
• 09.00 – 10.00	Fit & Entspannt & Walking	auf Anfrage	ganzjährig	17,-/45,-	Trainerteam
• 17.30 – 18.30	Kindertanz (2,5-5 Jahre)	TSV-GYM	ganzjährig	mtl. 18,-	Melanie Rothgang
• 20.15 – 21.45	Volleyball (Fortgeschrittene)	Bad Cannstatt	ganzjährig	----/ 40,-	Oliver Jakisch

*** zur Zeit keine freien Plätze – Warteliste** MG = Mitglied, NMG = Nichtmitglied

Boule- und Petanquekurse, Mo-Fr jew. 19-21 Uhr, Vereinsgelände, MG kostenlos, NMG 3,- € pro Abend, ÜL Freimut Maass.

Bei den Kursangeboten Herzsport und Rückenfunktionstraining ist eine Kassenerstattung möglich.

Nähere Auskünfte, Anmeldung und Informationen zum Kursprogramm

Oliver Jakisch, fon 53 00 447, fax 53 60 436, e-mail o.jakisch@tsv-muenster.de

Weitere Angebote (nur über Mitgliedschaft): Fußball, Handball, Ringen, Tischtennis, Tanzen, Gardetanz **www.tsv-muenster.de**

TSV-GYM im Vereinsheim, Neckartalstr. 261, U14 Viadukt / Pflegestift, Schussengasse 5

Mit unserem TSV Münster verbunden.

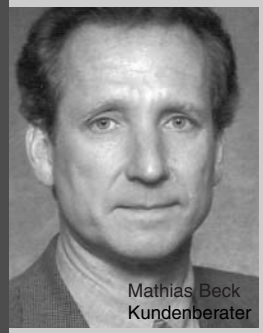

Auch ich genieße es, unter netten Leuten zu sein und mit ihnen mein Interesse zu teilen. **Wenn Sie auch bei Ihrer Vorsorge auf ein gutes Umfeld Wert legen, dann sollten wir miteinander sprechen. Hoffentlich Allianz.**

Joos & Marquart
Generalvertretung
der Allianz
Schellbergstraße 66
70188 Stuttgart
Tel.: (0711) 282081
Fax: (0711) 282084

Allianz

well connect...

Die Firma Wellconnect bietet für gewerbliche Kunden in Zusammenarbeit mit dem KFZ-Handel optimale Lösungen für:

- Car-Multimedia
- Mobile Datenkommunikation
- Mobile Telekommunikation
- Mobile Faxgeräte
- KFZ-Freisprecheinrichtungen
- GPS-Navigationen
- Blaupunkt Stützpunkthändler

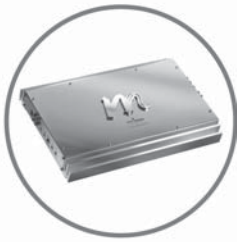

In Zusammenarbeit mit unseren Partnern erstellen wir für Ihr Unternehmen die optimalen Lösungsvorschläge rund um die Mobile Kommunikation und Datenübertragung.

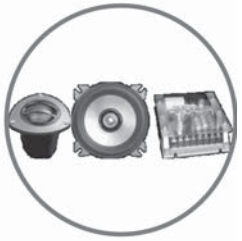

Wellconnect
VTC Vertriebs GmbH
Brunnenstrasse 55
70372 Stuttgart
Telefon: 0711/595070-0
Telefax: 0711/595070-70
www.wellconnect.de

Gesundheitssport

Nach wie vor bieten sich im gesundheitsorientierten Sport unseres Vereins viele Möglichkeiten, das eigene Wohlbefinden dauerhaft zu verbessern.
Fast 30 Kursangebote (siehe Übersicht) für alle Altersgruppen sind mittlerweile im Programm, die Teilnehmerzahlen sind konstant, viele Angebote sind ausgebucht und mit Wartelisten versehen. Natürlich versuchen wir, allen Mitgliedern und Nichtmitgliedern weiterhin attraktive Bewegungsangebote zu machen. Wir sind ständig auf der Suche nach qualifizierten Trainerinnen und Trainern, um unser Angebot weiter zu verbessern und alle Raumkapazitäten auszuschöpfen.

Bitte sprechen Sie uns an, falls Sie Vorschläge und Ideen für neue Angebote einbringen möchten.

Kontakt über Oliver Jakisch, Telefon 5300447 oder über e-mail o.jakisch@tsvmuenster.de

Fußballabteilung AH

Ein ereignisreiches Jahr liegt hinter den Spielern und Freunden der AH. Der Neuzugang von etlichen ehemaligen Aktiven, die Neuvergabe von Funktionärsaufgaben und eine Vielzahl von sportlichen Terminen stellten die AH vor keine leichte Aufgabe. So mussten der AH-Leiter Stefan Molt und der Terminkoordinator Jürgen Neser wegen beruflicher Veränderungen und Zeitmangel ihre Ämter zum Ende des Jahres niederlegen. Wir bedanken uns für den jahrelangen Einsatz und die vielen investierten Stunden.

„ Junge AH Spieler in die Pflicht nehmen“ und „Alte AH Spieler bei der Stange halten“ so hieß das Motto, man will schließlich auch in Zukunft eine attraktive Adresse für alle älteren fußballbegeisterten Anhänger des gepflegten Kurzpass-Spiels bleiben.

So wurde dann zum Jahresende das neue AH-Koordinationsteam vorgestellt. Eine Mischung aus Jung und Alt soll weiterhin für ein erfolgreiches AH Vereinsleben sorgen. Mit J. Kraske, T. Dokenwadel, R. Andert und K.-H. Klug hat sich ein motiviertes Team gefunden, dass die anfallenden Aufgaben angehen wird. Die Finanzen bleiben in der Hand von K. Damaschke. Dass die Mischung stimmt, beweist die Trainingsbeteiligung und der sportliche Erfolg des letzten Jahres. Häufig treffen sich mittwochabends mehr als 20 Spieler und auch bei den Freundschaftsspielen ist inzwischen sogar die Ersatzbank stets gut besetzt.

Der Terminkalender war in 2005 gut gefüllt und es konnten insgesamt 17 Spiele stattfinden. 11 Siege, 2 Unentschieden und 4 Niederlagen bei 79:41 Toren standen Ende des Jahres zu Buche. Ein kleines Highlight war sicherlich das Spiel gegen die „Hofbräu-Elf“, bei dem es gegen einen sehr starken Gegner zwar eine Niederlage setzte, danach aber bei einem gemeinsamen Essen schon die Revanche für 2006 vereinbart wurde.
Auch über den Winter 2004/2005 wurden jeweils 3 Hallenturniere der 30er, 40er und 50er Mannschaften gespielt, bei denen immerhin 3 Turniersiege und einige Topplatzierungen herausprangen.

Eine gelungene Radtour durch den Schwarzwald, ein sehr lehrreicher AH-Ausflug an den Bodensee und in die Schweiz, ein netter Jahresabschluss in Form eines Kabinenfestes und die Winterfeier Anfang Februar 2006 runden die sportlichen Aktivitäten ab. Genauso engagiert wollen wir aber auch ins neue Jahr starten. Die Terminplanung läuft auf Hochtouren und die AH würde sich freuen, auch in 2006 das eine oder andere neue Gesicht im Mittwochstraining oder in der anschließenden „Binokel-Runde“ begrüßen zu dürfen.
Abschließend eine kurze Übersicht über die Terminplanung und die geplanten Aktivitäten der AH im WM Jahr 2006:

04. Februar 2006:	AH-Winterfeier
25. März 2006:	Erstes Feldspiel 2006
28. März 2006:	Jahreshauptversammlung Fußballabteilung
26. Mai–28.Mai 2006:	AH-Radtour (Infos bei R. Weinhardt)
30. September 2006:	AH-Ausflug unter der Reiseleitung K. Scheiner
Ende November 2006:	Eigenes Hallenturnier der AH (Halle Münster)

Rainer Andert

Treffen Sie Ihre Entscheidungen mit Herz und Verstand

Ihr **Vermögensaufbau** sollte Ihnen am Herzen liegen. Verlassen Sie sich dafür auf eine **unverbindliche Analyse** durch Ihren Vermögensberater: Denn auf seinen Finanzverstand können Sie setzen.

Rufen Sie mich einfach an:
(07 11) 53 83 81

Repräsentanz für
Deutsche Vermögensberatung
Edgar Zimmermann
Weidenbrunnen 101
D-70378 Stuttgart
Telefon (07 11) 53 83 81
Telefax (07 11) 53 83 81
edgar.zimmermann@dvag.de
www.dvag.de/edgar.zimmermann

Deutsche Vermögensberatung

Früher an Später denken!

Wir verhelfen Ihrem Geld zu einer guten Kondition.

Für Ihr Geld nur den besten Trainer: Die Deutsche Vermögensberatung ist der weltweit größte eigenständige Finanzvertrieb und die Nr. 1, wenn´s um Ihre private Renten- und Vermögensplanung geht. Mit rund 25.000 Vermögensberatern betreuen wir nahezu 4 Millionen Kunden, die von unserer Stärke profitieren: Kompetenz in allen Versicherungsfragen, bei Bankdienstleistungen und Bausparen. Kommen Sie zu uns. Mit großem Einsatz und langjähriger Erfahrung bringen wir Sie finanziell in Top-Form. ■

Deutsche Vermögensberatung

Früher an Später denken!

Deutsche Vermögensberatung

Direktion für Deutsche Vermögensberatung
Bernhard Sack
Murgtalstr. 20, 70376 Stuttgart, Telefon: (0711) 591278, Telefax (0711) 594383
E-Mail: Bernhard.Sack@dvag.de
Homepage: www.dvag.de/Bernhard.Sack

Wir bringen auch wenig Geld in Bestform.

Brauchen Sie einen Trainer für Ihr Geld, damit es mehr Leistung bringt? Und nicht vorzeitig schlappmacht? Wir haben die richtige Strategie und Taktik, die auch wenig Geld groß rausbringt: Die Deutsche Vermögensberatung. Wir sind die Nr.1 wenn´s um Ihre private Renten- und Vermögensplanung geht. Der weltweit größte eigenständige Finanzvertrieb betreut mit über 25.000 Vermögensberatern nahezu 4 Millionen Kunden. Wann gehören Sie dazu? Bringen Sie Ihr Geld mit unserem konditionsstarken Team in Bestform! ■

Repräsentanz für Deutsche Vermögensberatung
Dietmar Sack
Murgtalstr. 20, 70376 Stuttgart, Telefon: (0711) 591278, Telefax (0711) 594383
E-Mail: Dietmar.Sack@dvag.de
Homepage: www.dvag.de/Dietmar.Sack

Gleich zu Beginn meiner Worte möchte ich zum Ausdruck bringen, dass ich es schön finde, wieder die TSV Nachrichten in Händen zu halten. Und ich denke, dass mir viele Leser beipflichten, im Zeitraum der elektronischen Post und des Internets, wieder unser traditionelles „nostalgisches“ Heftchen lesen zu können. Danke an die Verantwortlichen des TSV-Vorstands für die Entscheidung, unsere Vereinsschrift am Leben zu erhalten. Im Jugendfußball hat sich in den vergangenen 2-3 Jahren enorm viel getan. Mit 15 Jugendmannschaften und ca. 280 aktiven Kindern und Jugendlichen haben wir einen Höchststand erreicht, der allein mit dem WM-Boom, im Vorfeld der dieses Jahr in Deutschland stattfindenden Fußballweltmeisterschaft, nicht zu erklären ist. Zahlreiche Veranstaltungen und Kampagnen, unter dem Motto „komm zum TSV, da geht was“ (in Anlehnung an den Slogan eines ortsansässigen Bundesligisten „Wir packen Schalke.de“), führten zu einem Zulauf an Nachwuchskickern, der uns allerdings nun auch an Grenzen stoßen lässt. Um unseren sehr guten Ruf im Bereich des Jugendfußballs erhalten zu können, sind wir mittlerweile gezwungen die Schraube wieder etwas zurückzudrehen und die Gegebenheiten unseren vorhandenen Kapazitäten anzupassen. Die Anzahl an geeigneten Jugendübungsleitern reicht in manchen Altersklassen nicht mehr aus, der uns gestellten Aufgabe, Kinder und Jugendliche zu „erziehen“, gerecht zu werden. Denn eines ist auch klar, es ist längst nicht mehr so, dass es lediglich um eine Sportausbildung geht. Es wird von vielen auch eine sozialpädagogische Betreuung und Ausbildung erwartet. Wir stellen uns dem im Rahmen unserer Möglichkeiten. Auch unser räumliches Angebot ist bei weitem nicht ausreichend, zufrieden stellende Bedingungen zu schaffen. Umkleide- und Sanitärbereiche und auch das Sportplatzgelände sind überbeansprucht. Vom finanziellen Aufwand möchte ich hier gar nicht sprechen. Überall fehlt Geld. Phänomenal eigentlich, wie wir das in den vergangenen Monaten geschafft haben. Sicherlich gab es das eine oder andere, größere oder kleinere Problem, trotzdem konnten wir einen fast reibungslosen Spiel- und Trainingsbetrieb durchziehen. Hier gilt es allen zu danken, die dies im Ehrenamt ermöglichen. Die zahlreichen engagierten Eltern (es müssten allerdings noch viel mehr sein), Trainer und Betreuer, unser Platzwart Erich und die Hausmeisterfamilie Kiegerl, viele weitere im Hintergrund stehende, aber sehr zuverlässige Helfer und Gönner, und nicht zuletzt unser Jugendausschuss, lassen mich zuversichtlich in die Zukunft blicken. Auch die Tatsache, dass wir für das Jahr 2004 zum wiederholten Male vom Württembergischen Fußballverband den Anerkennungspreis für gute Jugendarbeit erhielten, bestätigt und fördert unsere Arbeit. Und auch im sportlichen Bereich sprechen Ergebnisse und Tabellen deutliche Worte. Lassen sie mich im jüngsten Altersbereich beginnen. Die sportliche Ausbildung beginnt bei den ca. 5-6-jährigen. Unsere Bambinis (G-Jugend) belegten in ihrer „Windel-Liga“ in den vergangenen Jahren immer die vordersten Plätze und räumten bei zahlreichen Turnieren die Medaillenplätze ab. Weiterführend konnten diese Siegeszüge in den F- und E-Junioren (7-10 Jahre) – Klassen nicht gestoppt werden. Aktuell haben wir mit Abschluss der Vor- bzw. Qualifizierungsrunden je einen „Meister“ bei den G-, F- und E-Junioren vorzuweisen. Weiter geht’s mit den D-Junioren (11-12), bei welchen wir auch schon immer eine führende Rolle im Bezirk Stuttgart einnehmen. Fast jedes Jahr konnten wir uns hier für die oberste Liga (Bezirksstaffel) qualifizieren. Auch im Frühjahr 2006 startet unsere D-Jugend wieder in dieser Staffel und misst sich mit den stärksten Mannschaften des Bezirks. Gelingt es uns, die Mannschaften dieser Altersbereiche zusammenzuhalten und unsere besten Talente nicht zu verlieren, wird sich das sicherlich für unseren C-Jugendbereich auszahlen. Leider mussten wir hier in der total verkorksten Saison 2004/2005 aus der Bezirksstaffel absteigen. Der Wiederaufstieg wird dieses Jahr wohl nicht mehr drin sein, gilt aber als eines der großen Ziele der nächsten Jahre. Aktuell befindet sich unsere C-Jugend auf einem guten 3. Platz in der Leistungsstaffel. Vom Potential her ist der

Fußball Jugend

2. Platz noch möglich und würde unsere Ansprüche für den Aufstieg in die Bezirksstaffel, in der folgenden Saison, unterstreichen. In der B-Jugend verfügen wir seit Jahren über ein spielstarkes Team. Leider reichte es bislang nicht zum ersehnten Aufstieg in die Bezirksstaffel. Aktuell sind die Aussichten hierfür nicht schlecht. Mit einer konzentrierten Rückrunde sind die Meisterschaft und der damit verbundene Aufstieg noch aus eigener Kraft möglich. Auch im Pokalwettbewerb ist unsere B-Jugend noch vertreten. Gerade im Pokal setzte unsere A-Jugend im vergangenen Jahr ein Highlight. Es konnte nämlich das Finale auf heimischem Boden (die Jugendabteilung des TSV Münster richtet die Pokalendspiele seit mehreren Jahren, und auch dieses Jahr, aus) erreicht werden.

Trotz Niederlage war es ein tolles Erlebnis, zumal in dieser Saison auch noch die Vizemeisterschaft und somit endlich wieder der Aufstieg in die Bezirksstaffel gefeiert werden konnte. Dass in dieser Bezirksstaffel ein rauer Wind weht, zeigt sich an der momentanen Situation, steckt man doch mitten im Abstiegskampf. Hier gilt als Ziel ganz klar der Klassenerhalt. Aufgrund des Verlaufs der Vorrunde (2 Siegen und 2 Unentschieden stehen 5 teilweise sehr unglückliche Niederlagen gegenüber) müsste dies mit Willensstärke und totaler Ausschöpfung der eigenen Stärken machbar sein. Keineswegs vergessen möchte ich an dieser Stelle unsere 2-er bzw. 3-er-Teams. Bis auf die A-Jugend haben wir jeden Altersbereich doppelt, in den unteren F- und E-Jahrgängen sogar dreifach besetzt. Als Grundlage für die Folgesaison bzw. Sprungbrett in die „1. Mannschaft“ sind diese Teams unverzichtbar, müssen aber damit leben, zunächst nicht „erstklassig“ zu spielen. Geduld, Wille und Lust gilt es hier aufrechtzuerhalten. Trainer, Spieler und Eltern müssen auch im Reserveteam an einem Strang ziehen und für einen gesunden Unterbau sorgen. Sportlich, denke ich, sind wir auf einem sehr guten Weg und können unter Anbetracht der gesamten Situation unser großes Ziel, die Heranführung und Integration unserer Jugendlichen an den aktiven Bereich, zuversichtlich anvisieren.

Zum Schluss noch ein paar Zeilen zu einer der größten Aktion der vergangenen Jahre. Beim Wettbewerb des Deutschen Fußball Bundes „Klub 2006 – Die FIFA-WM im Verein“ erreichten wir mit dem TSV zwischenzeitlich den Titel eines Württembergischen Meisters sowie eine Platzierung nahe der Top 50 im gesamten Bundesgebiet. Ein Lohn dieser Aktivitäten (Trainerausbildung, Kreation einer eigenen WM-Fahne, Abnahme eines DFB-Sportabzeichens, Durchführung einer Mini-WM im TSV – Stadion etc.) war eine Einladung des DFB zum Fußball-Länderspiel Deutschland gegen Kamerun. 20 TSVler begrüßten hierbei im neuen Leipziger Zentralstadion die deutsche Fußballnationalmannschaft. Ein unvergessliches Erlebnis,an dem leider nicht alle teilnehmen konnten, die es aufgrund ihres Engagements verdient gehabt hätten. Vielleicht ist uns ja die Glücksfee hold und beschert uns bei den noch ausstehenden Verlosungen einen weiteren lukrativen Preis.

Markus Schiefer

BSG Mahle

Das Spieljahr 2005 ist für die BSG Fussballer gut verlaufen. Die BSG Mahle spielt mit einer Aktiven und mit einer AH Mannschaft in der Punkterunde mit.

Die Aktiven u. AH erreichten bei den Stuttgarter Hallenmeisterschaften jeweils den 2 Platz und waren somit für die Württembergischen Hallenmeisterschaften qualifiziert. Bei den Meisterschaften erreichten dir Aktiven einen 4. Platz und die AH den 6. Platz. In der Hinrunde stehen beide Mannschaften auf Platz 4.

Ehrungen: Heinz Schwarz 200 Spiele

Die Spartenleitung der BSG Mahle bedankt sich beim Vorstand und den Abteilungen bzw. Jugendleitern des TSV Münster für die gute Zusammenarbeit in 2005.

Spartenleitung
Hermann Rud

Jahresausflug 2005 nach Straßburg

Besuch im EU-Parlament mit dem Europa-Abgeordneten Rainer Wieland

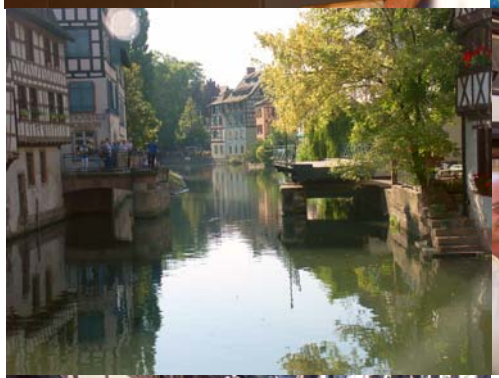

STUTTGART-MÜNSTER

TSVgg Stuttgart-Münster Fußball

1875/99

Wir sind dabei!!

FIFA FUSSBALL-WELTMEISTERSCHAFT DEUTSCHLAND 2006

WM - Aktion 2006

„Klub 2006 - Die FIFA WM im Verein"

Impressionen aus der Jahreshauptversamlung vom 14.05.2005

Vorstandstisch von links: Roland Schäfer, Fritz Hackmaier, Irmtraud Zorzi, Sibylle Jakisch, Sibylle Zurawka, Helga Stegmaier, Herbert Nigl, Walter Grözinger, auf der Bühne spielt der Musikverein Münster.

Ansprache des 1. Vorstandes:
Bild vom Vereinsheim, gemalt von Werner Kraus.

Ehrungen: Von links: Gisela Wied, Martin Reisinger, Klaus Heinrich, Horst Diener, Brigitte Heinrich, Manfred Sieber, Helga Grözinger, Helmut Schairer, Herbert Nigl (2. Vorstand), Margret Krüger, Brigitte Braun, Bernd Angerbauer, Irmtraud Zorzi, Ulrich Scheiner, Elfriede Scheiner, Roberto Zorzi, Helga Heeb, Walter Grözinger.

Handball- u. Tischtennis Jugend

Olli Jackisch mit Alex Macris, Timo Schulz, Eric Vogt, Felix Merkle

TSVler: Willy Schulz, Klaus Scheiner, Thomas Bauer, Sigrid Kuhn, Werner Merkle, Helmut Bleile, Andrea Raatz, Andrea Bodendörfer, Patty Weinhardt, Karl Fulterer, Andrea Junker, Brigitte Vraun, Jürgen Idler